19

CATÁLOGO DE PUBLICACIONES

Facultad de Arquitectura, Diseño y Urbanismo — UDELAR

Este catálogo presenta las publicaciones producidas por la Facultad de Arquitectura, Diseño y Urbanismo (FADU) de la Universidad de la República, que se encuentran disponibles para su adquisición en librerías de Montevideo.

Servicio de Comunicación y Publicaciones

–

Facultad de Arquitectura, Diseño y Urbanismo
Udelar

www.fadu.edu.uy/publicaciones
(+598) 2409 8324 int. 107
publicaciones@fadu.edu.uy
Montevideo, Uruguay

ÍNDICE

5 Cien años Facultad de Arquitectura

6 Revista de la Facultad de Arquitectura, Diseño y Urbanismo

10 Thema

11 Conferencias

19 Catálogos de Arquitectos Uruguayos

23 Entrevistas

27 Premio Julio Vilamajó

29 Bienal de Venecia

31 Integralidad

33 Vitruvia

35 Vivienda Popular

39 Otras publicaciones

CIEN AÑOS

En el marco del centenario de la Facultad de Arquitectura, el libro recupera las voces, experiencias e imágenes de cien años de historia, a partir de 100+1 relatos de diversos autores.

2015

Cien años Facultad de Arquitectura

Autores Varios
ISSN: 978-9974-0-1286-8
272 pp. | 21 x 23.5 cm

REVISTA DE LA FACULTAD DE ARQUITECTURA, DISEÑO Y URBANISMO

La Revista *R*, en su segundo ciclo iniciado en 2012 con el n.º10, busca plasmar las diversas expresiones del diseño del hábitat y dar cuenta tanto de la diversidad de actividades académicas de la FADU como del amplio campo disciplinar de la arquitectura y el diseño.

2018

R16_Aprendizajes

ISSN 0797-9703
192 pp. | 21 x 30 cm

2017

R15_Dibujar

ISSN 1797-9703
192 pp. | 21 x 30 cm

2017

R_Mayo Sustentable
Monográfico

ISSN 1797-9703
176 pp. | 21 x 30 cm

+

2016

R14_Invisible

ISSN 1797-9703
192 pp. | 21 x 30 cm

2015

R13_Centenario

ISSN 1797-9703
208 pp. | 21 x 30 cm

2015

R_ Passages
Monográfico

ISSN 1797-9703
208 pp. | 21 x 30 cm

2014

R12_Casa

ISSN 1797-9703
192 pp. | 21 x 30 cm

2013

R11_Cambio

ISSN 1797-9703
256 pp. | 21 x 30 cm

2012

R10_Público?

ISSN 1797-9703
248 pp. | 21 x 30 cm

THEMA

Esta publicación recoge los aportes de los docentes invitados al Doctorado en Arquitectura y los avances de los trabajos de los doctorandos. Thema se propone como una publicación del trabajo doctoral a nivel de la región.

2018

Modernidad, ciudad y territorios

ISSN 2393-770X
158 pp. | 24 x 30 cm

2018

Cultura técnica y ciudad colectiva

ISSN 2393-770X
150 pp. | 24 x 30 cm

CONFERENCIAS

Colección que recoge las conferencias —inaugurales de cada semestre académico, y no inaugurales—brindadas en la Facultad de Arquitectura, Diseño y Urbanismo por destacados arquitectos y diseñadores del ámbito internacional.

2018

23_Respuestas arquitectónicas para el Japón contemporáneo

Makiko Tsukada
ISBN: 978-9974-0-1594-4
72 pp. | 11 x 16 cm

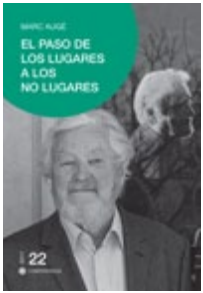

2018

22_El paso de los lugares a los no lugares

Marc Augé
ISBN: 978-9974-0-1553-1
32 pp. | 11 x 16 cm

2018

21_Arquitecturas otras: cuerpos, prácticas y discursos

Atxu Amann
ISBN: 978-9974-0-1545-6
80 pp. | 11 x 16 cm

+

2017

20_Arquitectura, diseño, urbanismo, economía(s)

Guy Julier
ISBN: 978-9974-0-1476-3
40 pp. | 11 x 16 cm

2017

19_El proyecto en la crisis de sustentabilidad

Solano Benítez
ISBN: 978-9974-0-1450-3
64 pp. | 11 x 16 cm

2017

18_La arquitectura más allá de la construcción

Aaron Betsky
ISBN: 978-9974-0-1449-7
64 pp. | 11 x 16 cm

2016

17_Barcelona

Javier Mariscal
ISBN: 978-9974-0-1389-6
48 pp. | 11 x 16 cm

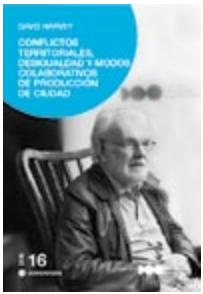

2016

16_Conflictos territoriales, desigualdad y modos colaborativos de producción de ciudad

David Harvey
ISBN: 978-9974-0-1383-4
40 pp. | 11 x 16 cm

2016

15_Complejidad esencial

Eduardo Arroyo
ISBN: 978-9974-0-1382-7
64 pp. | 11 x 16 cm

2016

14_Biotectura. Logro sustentable a través de la combinación de fenómenos naturales

Michael Reynolds
ISBN: 978-9974-0-1339-1
40 pp. | 11 x 16 cm

2016

13_Problemáticas emergentes del diseño. Sentando las bases para la innovación social

Anna Meroni
ISBN: 978-9974-0-1341-4
40 pp. | 11 x 16 cm

+

2016

12_SPBR: tres proyectos recientes

Angelo Bucci
ISBN: 978-9974-0-1340-7
48 pp. | 11 x 16 cm

2015

11_La unidad de agregación: un diálogo entre los Smithsons y Sejima

Josep Ferrando
ISBN: 978-9974-0-1250-9
80 pp. | 11 x 16 cm

2015

10_Medellín, ciudad para la vida

Jorge Pérez Jaramillo
ISBN: 978-9974-0-1227-1
56 pp. | 11 x 16 cm

2014

9_Diseño finlandés: ¿nacional o internacional?

Pekka Korvenmaa
ISBN: 978-9974-0-1162-5
48 pp. | 11 x 16 cm

2014

8_Sobre *El cuerpo habitable de la arquitectura*

Marcos Cruz
ISBN: 978-9974-0-1161-8
96 pp. | 11 x 16 cm

2014

7_Arquitectura de inclusión social

Giancarlo Mazzanti
ISBN: 978-9974-0-1080-2
92 pp. | 11 x 16 cm

2013

6_SESC Pompéia

Marcelo Ferraz
ISBN: 978-9974-0-0967-7
48 pp. | 11 x 16 cm

2013

5_Innovación y diseño vistos desde la periferia

Gui Bonsiepe
ISBN: 978-9974-0-0930-1
40 pp. | 11 x 16 cm

+

2012

4_La confianza en la arquitectura

Agostino Bossi
ISBN: 978-9974-0-0905-9
48 pp. | 11 x 16 cm

2012

3_Arquitectura, ciudad y geografía

Paulo Mendes da Rocha
ISBN: 978-9974-0-0860-1
48 pp. | 11 x 16 cm

2012

2_Arquitectura y Diseño: fronteras y solapamientos

Norberto Chaves
ISBN: 978-9974-0-0832-8
32 pp. | 11 x 16 cm

2012

1_Inventando en sus casas. Casas de maestros

José María de Lapuerta
ISBN: 978-9974-0-0831-1
80 pp. | 11 x 16 cm

CATÁLOGOS DE ARQUITECTOS URUGUAYOS

Catálogos de exposiciones itinerantes, en las que la FADU presenta la obra de destacados arquitectos uruguayos modernos.

2018

Carlos Surraco

Santiago Medero, Elina Rodríguez, Jorge Sierra Abbate
ISBN: 978-9974-0-1619-4
120 pp. | 12 x 32 cm

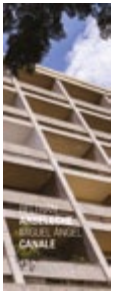

2017

Beltrán Arbeleche, Miguel Ángel Canale

Instituto de Historia de la Arquitectura
ISBN: 978-9974-0-1522-7
128 pp. | 12 x 32 cm

2016

De los Campos, Puente, Tournier

Laura Alemán, Emilio Nisivoccia
Paula Gatti, Pablo Herrera, Miriam Hojman, Tatiana Rimbaud
ISBN: 978-9974-0-1416-9
96 pp. | 12 x 32 cm

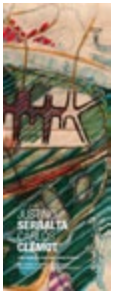

2015

Justino Serralta, Carlos Clémot

Jorge Nudelman, Paula Gatti, Tatiana Rimbaud
ISBN: 978-9974-0-1277-6
96 pp. | 12 x 32 cm

+

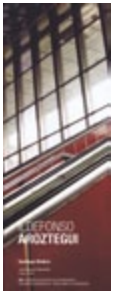

2014

Ildefonso Aroztegui

Santiago Medero, Juan Manuel Salmentón, Laura Cesio
ISBN: 978-9974-0-1118-2
112 pp. | 12 x 32 cm

2013

Román Fresnedo Siri

Instituto de Historia de la Arquitectura
ISBN: 978-9974-0-0977-6
104 pp. | 12 x 32 cm

2012

Luis García Pardo

Santiago Medero
ISBN: 978-9974-0-0835-9
88 pp. | 12 x 32 cm

2010

Juan Antonio Scasso

Paula Gatti, Mariana Alberti
ISBN: 978-9974-0-0634-8
48 pp. | 12 x 32 cm

ENTREVISTAS

Colección que incluye entrevistas a invitados internacionales destacados en el campo de la arquitectura y el diseño, realizadas por docentes de la FADU en el Museo Casa Vilamajó.

2018

Entrevistas *edición especial 3*

Entrevistados: Villegas Berro, Grandal, Scheps, Cecilio, Magariños, Spallanzani, López Rey, Gómez Platero, Careri, Cagnoli, Valenti, Silva Montero, Petit de la Villeon
ISBN: 978-9974-0-1510-4
176 pp. | 19 x 24 cm

2017

Entrevistas 4

Entrevistados: Pérez Jaramillo, Arroyo, Meroni, Amphoux, Smets, Rolnik, Bucci, Reynolds
ISBN: 978-9974-0-1510-4
176 pp. | 19 x 24 cm

2017

Entrevistas 3

Entrevistados: Correa, Zampollo, Mazzanti, Cruz, Korvenmaa, Rosas, Peeters, Ferraz
ISBN: 978-9974-0-1472-5
176 pp. | 19 x 24 cm

2016

Entrevistas *edición especial 1*

Mariano Arana (compilador), Lorenzo Garabelli, José Luis Livni| Entrevistados: Muñoz del Campo, Scasso, Rius, Surraco, Arbeleche, De Los Campos, Aubriot, Artucio, Leborgne | ISBN: 978-9974-0-1313-1
188 pp. | 19 x 24 cm

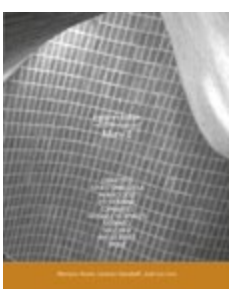

2016

Entrevistas *edición especial* 2

Mariano Arana (compilador), Lorenzo Garabelli, José Luis Livni | Entrevistados: Cravotto, Jones Odriozola, Muracciole, Etchebarne, Lombardo, Vázquez Echeveste, Domato, Lucchini, Payseé Reyes, Dieste | ISBN: 978-9974-0-1315-5
228 pp. | 19 x 24 cm

2013

Entrevistas 2

Entrevistados: Acayaba, Calvera, Kotionis, Pérez de Arce, Sáez, Neutelings, Tsukamoto, Ynzenga
ISBN: 978-9974-0-0975-2
170 pp. | 19 x 24 cm

2013

Entrevistas 1

Entrevistados: Ábalos, Fujimoto, Sentkiewicz, Bertolino, Bonsiepe, Colafranceschi, Corvalán, de Giles, Mariñas, Mendes da Rocha
ISBN: 978-9974-0-0974-5
170 pp. | 19 x 24 cm

PREMIO
JULIO VILAMAJÓ

Colección que incluye una selección de trabajos destacados y premios de cada categoría del concurso Premio Julio Vilamajó a la Excelencia en Creación de Conocimiento en Arquitectura y Diseño.

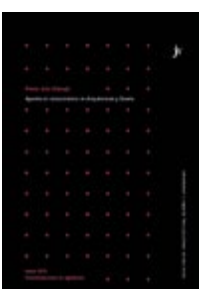

2015

Aportes al conocimiento en Arquitectura y Diseño

Autores varios
ISBN: 978-9974-0-1431-2
216 pp. | 16,3 x 23,7 cm

2014

Montevideo y el Grupo de Estudios Urbanos. La reivindicación de la ciudad

Fernando Giordano, Gustavo Leal, Andrés Mazzini
ISBN: 978-9974-0-1101-4
98 pp. | 16,3 x 23,7 cm

2013

Pabellón Luciérnaga. Centro de divulgación de arquitectura sustentable

Martín Boga, Gustavo Vera Ocampo, Pedro Berger, Julia Pereda, César Reisch, Carla Rivas
ISBN: 978-9974-0-1027-7
64 pp. | 16,3 x 23,7 cm

2013

Aportes originales desde la reflexión y la práctica. Selección de ponencias

Autores varios
ISBN: 978-9974-0-0983-7
204 pp. | 16,3 x 23,7 cm

2013

Visiones de la técnica

Jorge Gambini Ons
ISBN: 978-9974-0-1026-0
80 pp. | 16,3 x 23,7 cm

BIENAL DE VENECIA

Catálogos de las exposiciones que representaron a Uruguay en la Bienal de Arquitectura de Venecia.

2018

Prison to prison

Sergio Aldama, Federico Colom, Diego Morera, Jimena Ríos, Mauricio Wood
ISBN: 978-9974-36-358-8
114 pp. | 21 x 29,5 cm

2016

Reboot. Dos lecciones de arquitectura

Gabriel Galli, Roberto Fernández, Marcelo Danza
ISBN: 978-9974-0-1362-9
184 pp. | 15,5 x 20 cm

2014

La Aldea Feliz. Episodios de la modernización en Uruguay

Martín Craciun, Jorge Gambini, Santiago Medero, Mary Méndez, Emilio Nisivoccia, Jorge Nudelman
ISBN: 978-9974-99-488-1
344 pp. | 15 x 21 cm

2012

Panavisión. Prácticas diversas, miradas comunes

Pedro Livni, Gonzalo Carrasco
ISBN: 978-9974-0-0855-7
248 pp. | 22 x 27 cm

2008

LUP at the Venice Biennale. XI International Exhibition of Architecture

Marcelo Danza, Miguel Fascioli (coordinadores)
448 pp. | 10.4 x 15 cm

INTEGRALIDAD

Publicaciones sobre una amplia variedad de acciones que buscan, no solo ofrecer y aprender en el abordaje de la solución de situaciones concretas, sino también develar problemáticas inadvertidas y novedosas.

Seminario taller Ideas y Acciones Integrales

Comisión Asesora de Extensión y Cooperación con el Medio, Servicio de Investigación y Extensión (FADU)
2016 | ISBN: 978-9974-0-1370-4
108 pp. | 24 x 22 cm

Intenciones Integrales

Comisión Asesora de Extensión y Cooperación con el Medio, Servicio de Investigación y Extensión (FADU)
2014 | ISBN: 978-9974-0-1143-4
160 pp. | 24 x 22 cm

Extensión en tensión

Comisión Asesora de Extensión y Cooperación con el Medio, Servicio de Investigación y Extensión (FADU)
2012 | ISBN: 978-9974-0-0889-2
192 pp. | 24 x 22 cm

VITRUVIA

Publicación periódica destinada a difundir la producción y el acervo del Instituto de Historia de la Arquitectura. Es un espacio de reflexión en torno a la historia de la arquitectura y sus dominios afines.

2018

Vitruvia 4

Instituto de Historia de la Arquitectura
ISSN: 2301-170X
226 pp. | 16 x 24 cm

2017

Vitruvia 3

Instituto de Historia de la Arquitectura
ISSN: 2301-170X
212 pp. | 16 x 24 cm

2015

Vitruvia 2

Instituto de Historia de
la Arquitectura
ISSN: 2301-170X
160 pp. | 16 x 24 cm

2014

Vitruvia 1

Instituto de Historia de
la Arquitectura
ISSN: 2301-170X
152 pp. | 16 x 24 cm

VIVIENDA POPULAR

Publicación semestral de la Facultad de Arquitectura, Diseño y Urbanismo que tiene la misión de difundir la reflexión sobre temas de hábitat y vivienda social. Es un producto desde y hacia la academia y la sociedad, un órgano de difusión y de debate, desde una visión multidisciplinar y multimodal.

27_ Cien años.
Vivienda Social y Facultad

upv | **2015**
ISSN 1510-7442
108 pp. | 23 x 21 cm

26_ Vivienda Popular

upv | **2015**
ISSN 1510-7442
108 pp. | 23 x 21 cm

25_Políticas habitacionales. Aportes en un año para proponer.

upv | **2014**
ISSN 1510-7442
108 pp. | 23 x 21 cm

24_Herramientas legales y algunos problemas pendientes

upv | **2013**
ISSN 1510-7442
120 pp. | 23 x 21 cm

23_Innovación y tecnología en vivienda popular

upv | **2013**
ISSN 1510-7442
196 pp. | 23 x 21 cm

22_Enseñanza universitaria y hábitat social

upv | **2012**
ISSN 1510-7442
124 pp. | 23 x 21 cm

21_Reducir costos: ¿cuánto, cómo, qué?

upv | **2011**
ISSN 1510-7442
94 pp. | 23 x 21 cm

20_POST 25. La vivienda y el hábitat en los últimos 25 años

upv | **2010**
ISSN 1510-7442
108 pp. | 23 x 21 cm

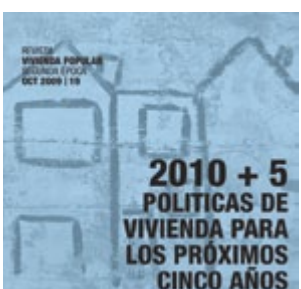

19_2010+5. Políticas de vivienda para los próximos cinco años

upv | **2009**
ISSN 1510-7442
100 pp. | 23 x 21 cm

18_Vivienda, Hábitat y Sostenibilidad

upv | **2009**
ISSN 1510-7442
120 pp. | 23 x 21 cm

17_Ley Nacional de Vivienda - 40 años

upv | **2008**
ISSN 1510-7442
108 pp. | 23 x 21cm

VP Monografías [des]bordes urbanos. Política, proyecto y gestión sostenible en la ciudad de la periferia

upv | **2015**
ISSN: 2301-0681
180 pp. | 23 x 21 cm

VP Monografías [des]bordes urbanos. Política, proyecto y gestión sostenible en la ciudad de la periferia

upv | **2014**
ISSN: 2301-0681
180 pp. | 23 x 21 cm

VP Monografías [des]bordes urbanos. Política, proyecto y gestión sostenible en la ciudad de la periferia

upv | **2013**
ISSN: 2301-0681
180 pp. | 23 x 21 cm

OTRAS PUBLICACIONES

2017

Entre el cielo y el suelo. La casa del arquitecto Julio Vilamajó en Montevideo
Segunda edición ampliada

Aníbal Parodi
ISBN: 978-9974-0-0530-3
128 pp. | 17 x 24 cm

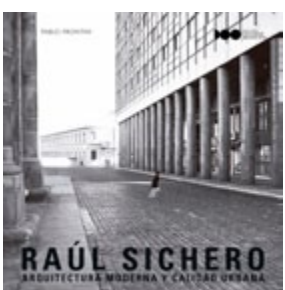

2015

Raúl Sichero. Arquitectura moderna y calidad urbana

Pablo Frontini
ISBN: 978-9974-0-1307-0
80 pp. | 23 x 23 cm

WWW

Ver la colección completa en
www.fadu.edu.uy/publicaciones

Facultad de Arquitectura,
Diseño y Urbanismo
UDELAR

UNIVERSIDAD
DE LA REPÚBLICA
URUGUAY