

ESTRUCTURA Y ORGANIZACIÓN DOCENTE

INFORME Nro 2

MARZO 2017

OEIA

Oficina de
Evaluación
Institucional y
Acreditación



ESTRUCTURA Y ORGANIZACIÓN DOCENTE

CONTENIDO

INTRODUCCIÓN.....	2
ORGANIZACIÓN DOCENTE.....	2
1. CANTIDAD DE CARGOS.....	2
2. TIPO DE CARGO.....	4
3. HORAS DOCENTES.....	6
DISTRIBUCIÓN DE LOS CARGOS.....	8
1. ÁREA Y CARRERA.....	8
2. CANTIDAD DE CARGOS.....	11
3. DISTRIBUCIÓN POR GRADO.....	13
4. DISTRIBUCIÓN POR EDAD.....	15
DEDICACIÓN HORARIA.....	16
FORMACIÓN ACADEMICA DE LOS DOCENTES.....	23
RELACIÓN DOCENTE/ESTUDIANTE.....	24

INTRODUCCIÓN

En el marco de la consideración de la temática de la organización y estructura docente, por parte de distintas instancias de la Facultad, este informe presenta información sistematizada acerca del cuerpo docente de la Facultad de Arquitectura, Diseño y Urbanismo.

El objetivo del informe es proporcionar insumos para el conocimiento, consideración y posible transformación de la estructura docente.

ORGANIZACIÓN DOCENTE

La Facultad de Arquitectura, Diseño y Urbanismo cuenta con 810 docentes, ocupando 1017 cargos en total¹. Estos cargos corresponden a docentes de enseñanza e investigación de todas las carreras impartidas, así como también docentes de servicios de gestión académica y soporte informático. Se complementa este número con 328 colaboradores y estudiantes honorarios.

1. CANTIDAD DE CARGOS

En el Cuadro N° 1 se puede ver la evolución del número de cargos docentes de la Facultad de Arquitectura, Diseño y Urbanismo para el período 1996-2016.

¹ Fuente: Departamento de Personal, Noviembre 2016. Incluye cargos de Asistentes Académicos y Secretaria del Claustro de FADU. No incluye cargos para proyectos, convenios y eventos.

Cuadro N° 1: Cantidad de cargos docentes

Año	Cargos Docentes	Variación (%)
1985	373*	-
1994	595*	-
1996	596	100
1997	623	105
1998	591	99
1999	582	98
2000	619	104
2001	617	104
2002	644	108
2003	654	110
2004	666	112
2005	666	112
2006	648	109
2007	637	107
2008	708	119
2009	721	121
2010	730	122
2011	765	128
2012	791	133
2013	1030	173
2014	1011	170
2015	988	166
2016	1017**	171

Fuente: Estadísticas Básicas (2009-2015), Dirección General de Planeamiento, UdelaR; * Sección Estadística y Evaluación, FADU; ** Departamento de Personal, FADU, Noviembre 2016

Gráfico N° 1: Cantidad de cargos docentes

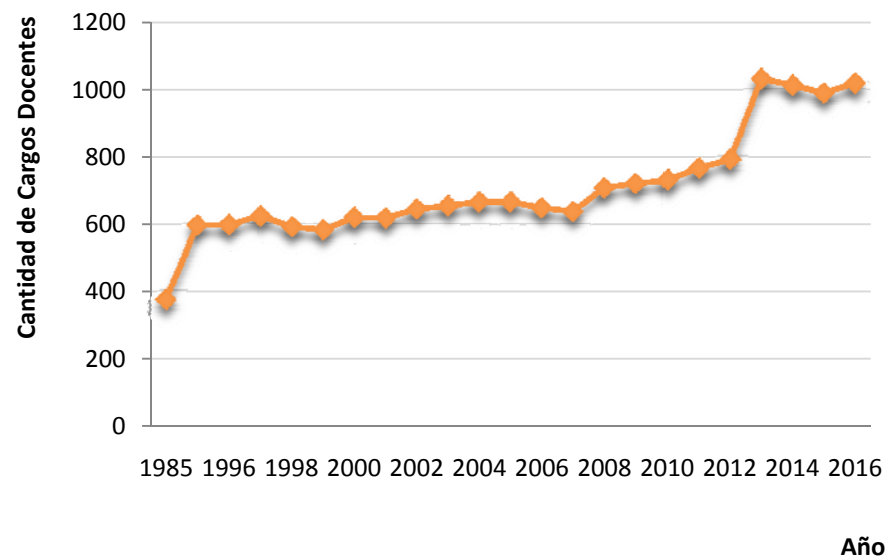

Fuente: Estadísticas Básicas (2009-2015), Dirección General de Planeamiento, UdelaR; Sección Estadística y Evaluación, FADU; Departamento de Personal, FADU, Noviembre 2016

En los últimos 20 años la cantidad de cargos docentes de FADU aumentó un **70%**

El incremento observado a partir de los años 2008 y 2009 coincide con la incorporación de nuevos docentes para el dictado de la Licenciatura en Diseño de Comunicación Visual. Lo mismo ocurre entre los años 2008 y 2013, mediante el proceso de incorporación gradual de los docentes de la Escuela Universitaria Centro de Diseño.

2. TIPO DE CARGO

Cuadro N° 2: Tipo de cargo

Tipo	Cantidad	Porcentaje (%)
Interino	755	74,2
Efectivo	146	14,4
Contrato	101	9,9
Otros	15	1,5
Total	1017	100

Fuente: Departamento de Personal, FADU, Noviembre 2016

Gráfico N° 2: Tipo de cargo

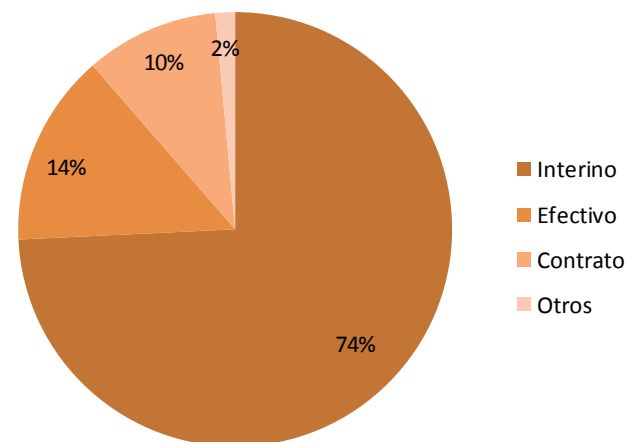

Fuente: Departamento de Personal, FADU, Noviembre 2016

El **74,2%** de los cargos docentes es de carácter interino, mientras que el **14,4%** es efectivo

Cuadro Nº 3: Variación del tipo de cargo

Tipo	2001		2009		2012		2016	
	Cantidad	Porcentaje (%)	Cantidad	Porcentaje (%)	Cantidad	Porcentaje (%)	Cantidad	Porcentaje (%)
Interino	509	75,9	527	76,3	602	69,2	755	74,2
Efectivo	57	8,5	143	20,7	172	19,8	146	14,4
Contrato	32	4,8	14	2	81	9,3	101	9,9
Subrogado	35	5,2	7	1	13	1,5	-	-
Otro	38	5,7	0	0	2	0,2	15	1,5
Total	671	100	691	100	870	100	1017	100

Fuente: Departamento de Personal, FADU

Gráfico Nº 3: Variación del tipo de cargo

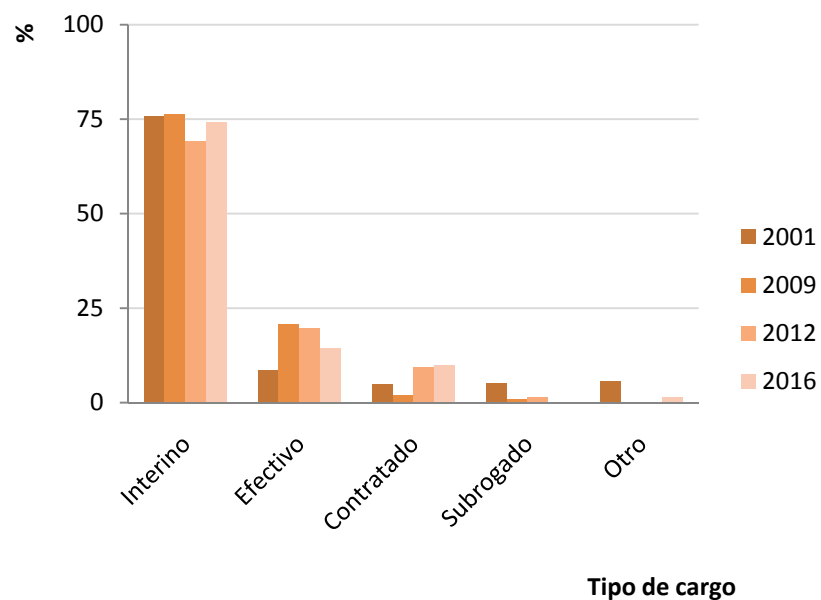

El porcentaje de cargos interinos no ha variado sustancialmente en los últimos 15 años

Fuente: Departamento de Personal, FADU

3. HORAS DOCENTES

Los 1017 cargos ocupan un total de 13224 horas docentes semanales, no incluyendo extensiones ni reducciones horarias, con un promedio de 13 horas semanales por docente. Del total de 810 docentes, el 54,7% son hombres y el 45,3% mujeres. Las horas están distribuidas en 52,5% en los docentes hombres y 47,5% en las docentes mujeres. El promedio de horas semanales trabajadas por las docentes mujeres es de 13,4 horas, mientras que el de los hombres es de 12,7 horas. Este dato no incluye extensiones ni reducciones horarias.

En los últimos 20 años la cantidad de horas docentes aumentó un **63%**, un 7% menos que la cantidad de cargos

El promedio de horas por docente no ha sufrido variación sustancial en los últimos 20 años

Cuadro N° 4: Variación de las horas docentes²

Año	Horas Docente	Variación (%)	Horas/docente
1985	4999*	-	13,4
1994	8488*	-	14,3
1996	9095	100	15,3
1997	9865	108	15,8
1998	9555	105	16,2
1999	9438	104	16,2
2000	9717	107	15,7
2001	9695	107	15,7
2002	10097	111	15,7
2003	10446	115	16
2004	10574	116	15,9
2005	10836	119	16,3
2006	10286	113	15,9
2007	10082	111	15,8
2008	11397	125	16,1
2009	11352	125	15,7
2010	11589	127	15,9
2011	12445	137	16,3
2012	13014	143	16,5
2013	15888	175	15,4
2014	15296	168	15,1
2015	14834	163	15
2017	14853 **	163	15,1

Fuente: Estadísticas Básicas (2009-2015), Dirección General de Planeamiento, UdelaR; * Sección Estadística y Evaluación, FADU; ** Departamento de Personal, FADU, Noviembre 2016

² Incluye extensiones y reducciones horarias

Gráfico N° 4: Variación de las horas docentes³

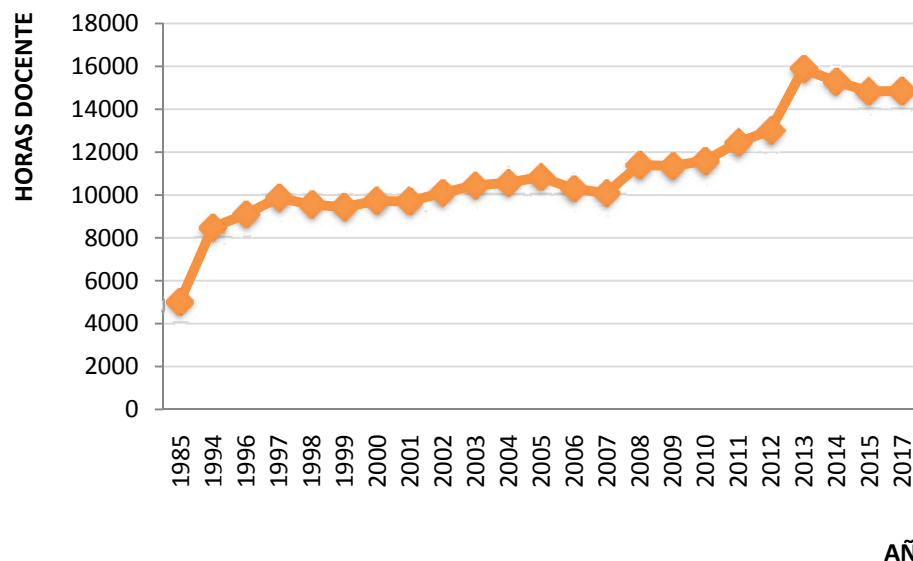

Por el mecanismo de las extensiones horarias se otorgan 2095 horas

El promedio aumenta de 13 a 15 horas por docente

Fuente: Estadísticas Básicas (2009-2015), Dirección General de Planeamiento, UdelaR; Sección Estadística y Evaluación, FADU; Departamento de Personal, FADU, Noviembre 2016

En las últimas dos décadas, la cantidad de horas docentes se ha incrementado en un 60%, en buena medida debido a la incorporación de docentes para el dictado de las Licenciaturas en Diseño de Comunicación Visual y Diseño Industrial. El promedio de horas semanales por docente se mantiene estable con cierta tendencia a reducirse en los últimos cinco años.

En el Cuadro N° 5 se detalla la incidencia de las extensiones y reducciones horarias respecto a los cargos base. La cantidad de cargos docentes con extensiones y/o reducciones horarias es de 433 (43,9%), siendo el número de docentes con extensiones de 343, que representa un 35% del total. Las

³ Incluye extensiones y reducciones horarias

extensiones horarias representan un 14,1% agregado al total de horas base para enero 2017. La cantidad de docentes con régimen de dedicación total es de 10.

Cuadro N° 5: Cantidad de cargos, horas totales, extensiones y reducciones horarias

CARGOS DOCENTES	CANTIDAD DE CARGOS	TOTAL DE HORAS BASE	EXTENSIONES Y REDUCCIONES		TOTAL DE HORAS
			cantidad de cargos		
			extensiones	reducciones	
Ene-17	986	12758	343	90	14853

Fuente: Departamento de Personal, FADU

DISTRIBUCIÓN DE LOS CARGOS

1. ÁREA Y CARRERA

El 65,8% de los cargos docentes (669 cargos)⁴ están distribuidos en los Institutos y Departamentos vinculados a la Carrera de Arquitectura (DEAPA, IC, IdD, IHA, ITU, UPA y UPV). La Escuela Universitaria Centro de Diseño (EUCD) posee el 15,6%, mientras que la Licenciatura en Diseño de Comunicación Visual (LDCV) posee 6% de los cargos. El Departamento de Informática Aplicada al Diseño y el Servicio de Medios Audiovisuales se consideran comunes a varias carreras impartidas por la Facultad, por lo cual, los cargos no se incluyen en los totales por carrera.

⁴ Los cargos de investigación de los Institutos están contemplados en el total de cargos vinculados a la carrera de Arquitectura

Cuadro N° 6: Cantidad de cargos docentes según área académica

Área Académica	Cantidad	Porcentaje (%)
ARQUITECTURA		65,8
IC	140	13,8
IdD	81	8
IHA	51	5
ITU	47	4,6
DEAPA	344	33,8
UPA	1	0,1
UPV	5	0,5
EUCD	159	15,6
LDCV	61	6
LDP	33	3,2
DEPINFO	10	1
GESTION	37	3,6
REGIONAL NORTE	19	1,9
CASA VILAMAJO	4	0,4
SOPORTE INFORMÁTICO	8	0,8
POSGRADOS	4	0,4
SMA	13	1,3
Total	1017	100

Fuente: Departamento de Personal, FADU, Noviembre 2016

IC	instituto de la construcción
IdD	instituto de diseño
IHA	instituto de historia de la arquitectura
ITU	instituto de teoría y urbanismo
DEAPA	departamento de enseñanza de anteproyecto y proyecto de arquitectura
EUCD	escuela universitaria centro de diseño
LDCV	licenciatura en diseño de comunicación visual
LDP	licenciatura en diseño de paisaje

Gráfico N° 5: Cantidad de cargos docentes según carrera

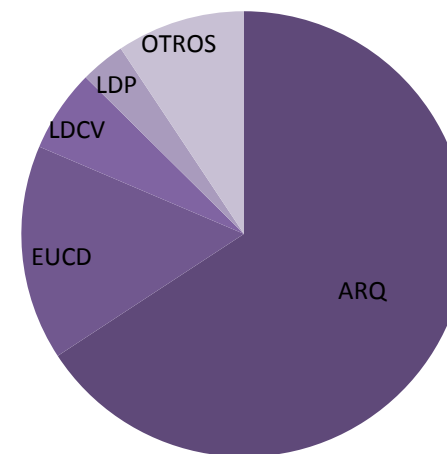

Fuente: Departamento de Personal, FADU, Noviembre 2016

DEPINFO	departamento de informática aplicada al diseño
GESTIÓN	servicios de gestión académica, asistentes académicos, oficina de evaluación institucional y acreditación, secretaría del claustro
SOPORTE	soporte informático
POSGRADOS	contratos para dictados de cursos
SMA	servicio de medios audiovisuales
UPA	unidad de promoción ambiental
UPV	unidad permanente de vivienda

Cuadro N° 7: Variación de cargos docentes según área académica de trabajo

Área Académica	1985		2001		2009		2016	
	Cantidad	Porcentaje (%)	Cantidad	Porcentaje (%)	Cantidad	Porcentaje (%)	Cantidad	Porcentaje (%)
IC	100	26,7	157	23,4	135	19,5	140	18,3
IdD	38	10,1	50	7,5	69	10	81	10,6
IHA	37	9,9	52	7,7	30	4,3	51	6,7
ITU	56	14,9	54	8	53	7,7	47	6,2
DEAPA	124	33,1	313	46,6	315	45,6	344	45
SMA	6	1,6	7	1	9	1,3	13	1,7
DEPINFO	-	-	5	0,7	11	1,6	10	1,3
UPV	2	0,5	5	0,7	4	0,6	5	0,7
REGIONAL NORTE	-	-	-	-	37	5,4	19	2,5
Otros	12	3,2	28	4,2	28	4,1	54	7,1
Total	375	100	671	100	691	100	764	100

Fuente: Departamento de Personal, FADU

Gráfico N° 6: Variación de cargos docentes según área académica

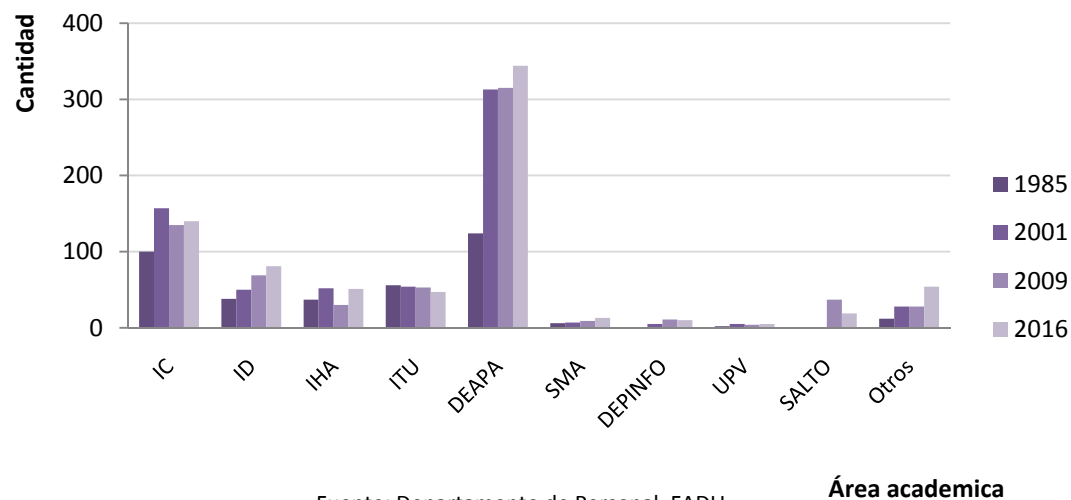

Fuente: Departamento de Personal, FADU

Área académica

2. CANTIDAD DE CARGOS

Del total de 810 docentes (año 2016), 157 (19,4%) ocupan 364 cargos, siendo 5 el máximo de cargos ocupados por el mismo docente⁵.

Cuadro N° 8: Cantidad de docentes según cantidad de cargos ocupados

Cantidad de cargos	Cantidad	Porcentaje (%)
1	653	80,6
2	118	14,6
3	30	3,7
4	8	1
5	1	0,1
Total	810	100

Fuente: Departamento de Personal, FADU, Noviembre 2016

Gráfico N° 7: Cantidad de docentes según cantidad de cargos ocupados

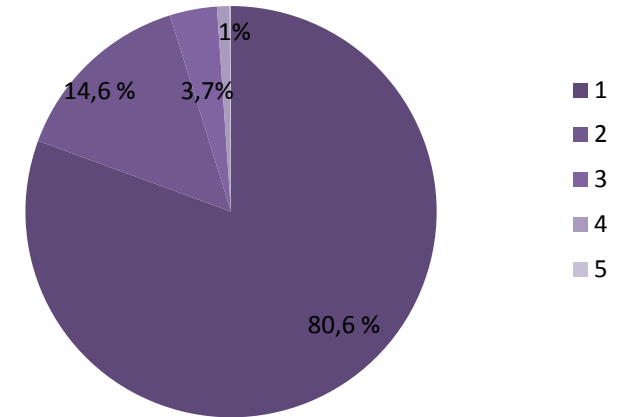

Fuente: Departamento de Personal, FADU, Noviembre 2016

Aproximadamente el **40%** de los docentes con más de un cargo los tienen en el mismo grado.

El **33%** los tienen en grados consecutivos

⁵ El informe de Autoevaluación de la Carrera de Arquitectura de 2015 indica 337 cargos ocupados por 148 personas.

Del total de 118 docentes con dos cargos, 57 docentes (48,3%) ocupan cargos con el mismo grado, mientras que 46 (39%) tienen cargos en grados consecutivos. De los 30 docentes con tres cargos, 6 (20%) tienen cargos con el mismo grado y 16 (53,3%) ocupan cargos en grados consecutivos. De los 118 docentes con más de un cargo, existen 24 que tienen cargos en más de una carrera.

Cuadro Nº 9: Cantidad de docentes en más de una carrera

Carreras	Cantidad	Porcentaje (%)
ARQ – LDP	11	45,8
ARQ – LDCV	5	20,8
ARQ – EUCD	4	16,7
LDCV – EUCD	3	12,5
ARQ - LDP - EUCD	1	4,2
Total	24	100

Fuente: Departamento de Personal, FADU, Noviembre 2016

Gráfico Nº 8: Cantidad de docentes en más de una carrera

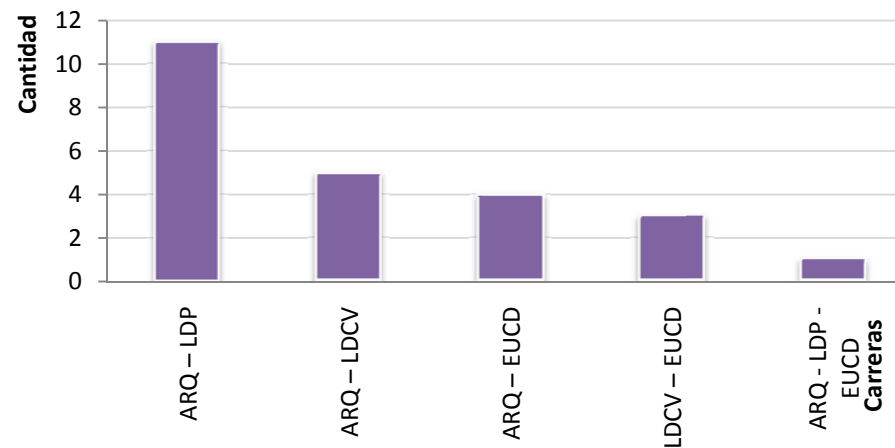

Fuente: Departamento de Personal, FADU, Noviembre 2016

El **3%** de los docentes tienen cargos en más de una carrera

3. DISTRIBUCIÓN POR GRADO

Del total de 1017 cargos, más del 60% están ocupados por docentes en formación, grados 1 y 2. El 28% está ocupado por docentes grado 3 y el 9% en cargos de dirección, grados 4 y 5.

Cuadro N° 10: Variación de los cargos por grado

Grado	2001		2009		2012		2016	
	Cantidad	Porcentaje (%)	Cantidad	Porcentaje (%)	Cantidad	Porcentaje (%)	Cantidad	Porcentaje (%)
1	214	31,9	217	31,4	290	33,4	348	34,2
2	131	19,5	184	26,6	233	26,8	284	27,9
3	227	33,8	201	29,1	246	28,3	291	28,6
4	64	9,5	60	8,7	62	7,1	55	5,4
5	35	5,2	29	4,2	38	4,4	39	3,8
Total	671	100	691	100	869	100	1017	100

Fuente: Departamento de Personal, FADU

Gráficos N° 9: Variación de los cargos por grado

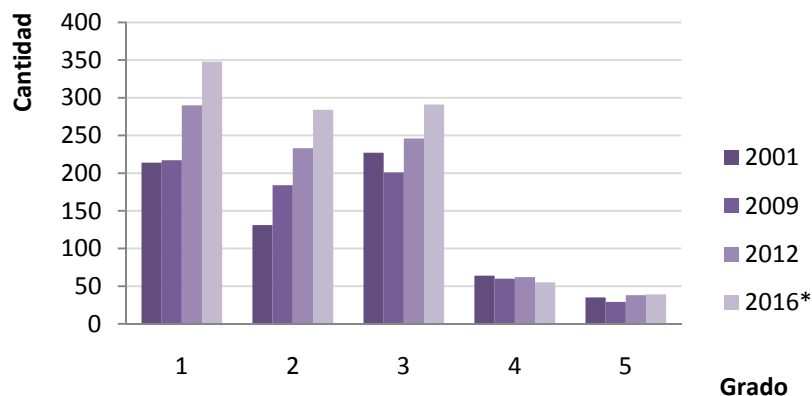

Fuente: Departamento de Personal, FADU

En los últimos 15 años se pasó de un 51% de cargos de formación a un 62%, y de 14,7% a 9,2% en grados 4 y 5

El siguiente cuadro muestra la distribución de los cargos docentes según grado en los Institutos y Departamentos vinculados a la Carrera de Arquitectura.

Cuadro N° 11: Distribución de los cargos según grados en los Institutos y Departamento de la Carrera de Arquitectura, año 2016

Grado	IC		IdD		IHA		ITU		DEAPA	
	Cantidad	Porcentaje (%)	Cantidad	Porcentaje (%)	Cantidad	Porcentaje (%)	Cantidad	Porcentaje (%)	Cantidad	Porcentaje (%)
1	42	30	36	44,4	23	45,1	18	38,3	99	28,8
2	34	24,3	20	24,7	9	17,6	7	14,9	117	34
3	41	29,3	18	22,2	9	17,6	12	25,5	107	31,1
4	14	10	4	4,9	5	9,8	5	10,6	12	3,5
5	9	6,4	3	3,7	5	9,8	5	10,6	9	2,6
Total	140	100	81	100	51	100	47	100	344	100

Fuente: Departamento de Personal, FADU, Noviembre 2016

Gráfica N° 10: Distribución de los cargos según grados en los Institutos y Departamentos de la Carrera de Arquitectura

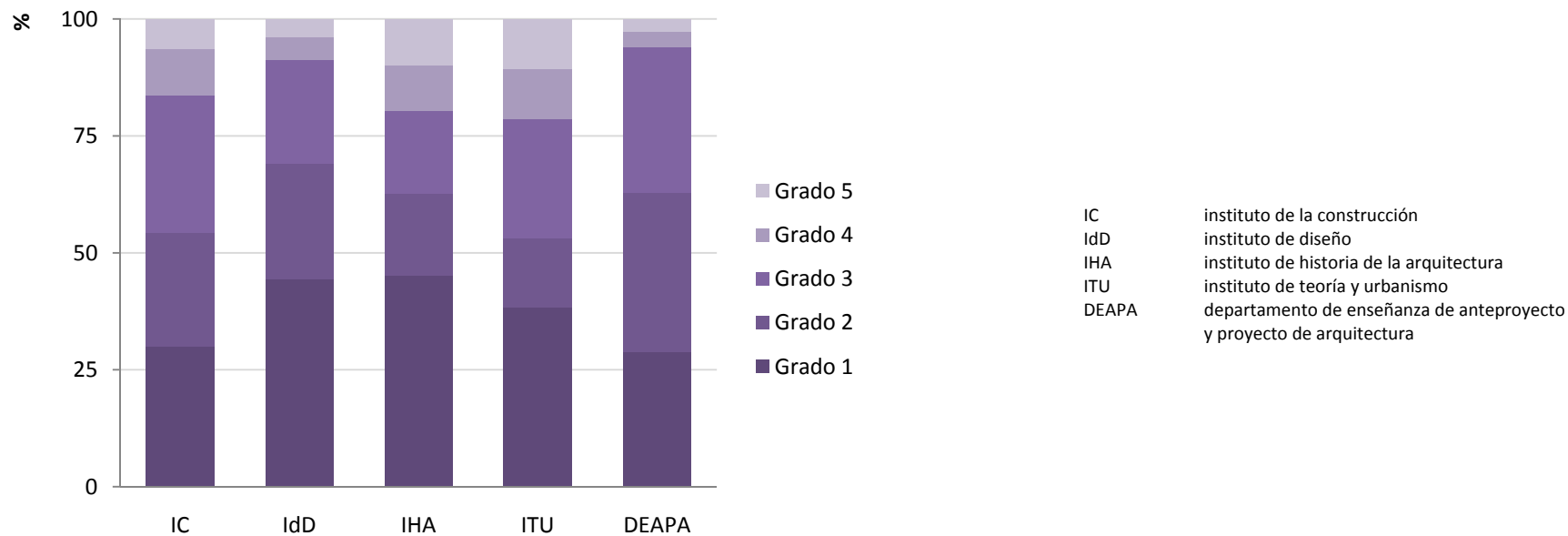

Fuente: Departamento de Personal, FADU, Noviembre 2016

4. DISTRIBUCIÓN POR EDAD

El 60% de los docentes tiene entre 30 y 49 años.

Cuadro N° 12: Distribución por edad

Edad	1997		2001		2012		2017	
	Cantidad	Porcentaje (%)	Cantidad	Porcentaje (%)	Cantidad	Porcentaje (%)	Cantidad	Porcentaje (%)
21 - 29	73	11,5	50	7,5	56,55	6,5	78	8,2
30 - 39	229	36	208	31	290,58	33,4	290	30,6
40 - 49	166	26,1	211	31,5	260,13	29,9	281	29,6
50 - 59	108	17	126	18,8	179,22	20,6	185	19,5
más de 60	61	9,6	70	10,5	82,65	9,5	114	12
Total	637	100	671	100	870	100	948	100

Fuente: Departamento de Personal, FADU

Gráfica N° 11: Distribución por edad

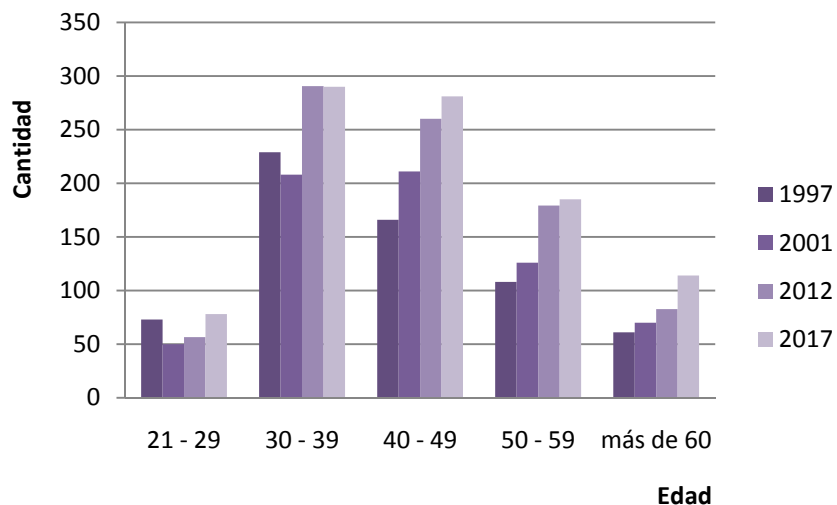

Fuente: Departamento de Personal, FADU

Existe una tendencia al envejecimiento de la estructura docente

En los últimos 20 años:

los docentes menores a 40 años pasaron de 47% a 38%

los de 40 a 60 de 43% a 49%

más de 60 años de 9,6% a 12%

DEDICACIÓN HORARIA

De acuerdo al Reglamento VI, *De la dedicación de cargos*, Artículo 28 de las Ordenanzas y Reglamentos de la Facultad de Arquitectura, Diseño y Urbanismo del año 2016, se plantea el siguiente criterio para estandarizar los cargos docentes:

Baja dedicación: 12 horas semanales

Media dedicación: 20 horas semanales

Alta dedicación: 30 y 40 horas semanales

En base a esto, se plantean los siguientes rangos de dedicación horaria para presentar los datos:

Baja dedicación: menos de 19 horas semanales

Media dedicación: entre 20 y 29 horas semanales

Alta dedicación: más de 30 horas semanales

Cuadro N° 13: Carga horaria por cargo docente⁶

Dedicación	Cantidad	Porcentaje (%)
Baja	819	80,5
Media	185	18,2
Alta	13	1,3
Total	1017	100

Fuente: Departamento de Personal, FADU, Noviembre 2016

El **80,5%** de los cargos docentes tiene una dedicación horaria baja

⁶ No incluye extensiones ni reducciones horarias

De manera de observar la carga horaria total de los docentes con dos o más cargos, se realizó la sumatoria de horas base del total de cargos. Se puede observar que, la cantidad de docentes con dedicación baja se reduce a 68,6%, mientras que las dedicaciones media y alta se incrementan.

Cuadro N° 14: Dedicación horaria docente según cantidad de cargos⁷

Docentes con un cargo

Dedicación	Cantidad	Porcentaje (%)
Baja	541	82,8
Media	106	16,2
Alta	6	1
Total	653	100

Docentes con más de un cargo

Dedicación	Cantidad	Porcentaje (%)
Baja	15	9,6
Media	67	42,7
Alta	75	47,8
Total	157	100

Total

Dedicación	Cantidad	Porcentaje (%)
Baja	556	68,6
Media	173	21,4
Alta	81	10
Total	810	100

Fuente: Departamento de Personal, FADU, Noviembre 2016

Considerando las dotaciones de los cargos planteadas en las Ordenanzas y Reglamentos de la Facultad¹, se agruparon los cargos docentes de las personas que poseen un solo cargo, manteniendo el criterio planteado para observar la dedicación horaria. De este análisis, se observa que el 46,1% de los docentes con un solo cargo se ajusta a este criterio.

El 46,1% de los docentes con un solo cargo se ajusta al criterio de estandarización de cargos

Cuadro N° 15: Dedicación horaria de docentes con un solo cargo⁸

Dedicación	Cantidad	Porcentaje (%)
menos de 12 hs/sem	217	33,2
12 hs/sem	224	34,3
Entre 12 y 19 hs/sem	100	15,3
20 hs/sem	74	11,3
Entre 21 y 29 hs/sem	32	4,9
30 hs/sem	3	0,5
Entre 31 y 36 hs/sem	3	0,5
más de 36 hs/sem	0	0
Total	653	100

Fuente: Departamento de Personal, FADU, Noviembre 2016

⁷ No incluye extensiones ni reducciones horarias

⁸ No incluye extensiones ni reducciones horarias

En el Cuadro N° 16 se detalla la dedicación horaria de los cargos docentes por carrera.

Cuadro N° 16: Dedicación horaria de los cargos docentes por carrera⁹

ARQUITECTURA

Dedicación	Cantidad	Porcentaje (%)
Baja – menos de 19 hs	567	84,8
Media – entre 20 y 29 hs	98	14,6
Alta – más de 30 hs	4	0,6
Total	669	100

LDCV

Dedicación	Cantidad	Porcentaje (%)
Baja – menos de 19 hs	57	93,4
Media – entre 20 y 29 hs	4	6,6
Alta – más de 30 hs	0	0
Total	61	100

EUCD

Dedicación	Cantidad	Porcentaje (%)
Baja – menos de 19 hs	127	79,9
Media – entre 20 y 29 hs	28	17,6
Alta – más de 30 hs	4	2,5
Total	159	100

LDP

Dedicación	Cantidad	Porcentaje (%)
Baja – menos de 19 hs	31	93,9
Media – entre 20 y 29 hs	2	6,1
Alta – más de 30 hs	0	0
Total	33	100

Fuente: Departamento de Personal, FADU. Noviembre 2016

La dedicación baja es de **80%** o más en todas las carreras

La Licenciatura en Diseño de Comunicación Visual y la Licenciatura en Diseño de Paisaje no poseen cargos docentes con cargas horarias base superiores a 30 horas semanales.

⁹. Solo se consideran los cargos docentes vinculados a las carreras. No incluye Asistentes Académicos, Servicios de Gestión Académica, SMA, Casa Vilamajó, Departamento de Informática Aplicada al Diseño, Soporte Informático. No incluye extensiones ni reducciones horarias

En el Cuadro N° 17 se detalla la dedicación horaria de cargos docentes según grado. En el mismo se puede observar que en grados mayores, la dedicación baja disminuye mientras que la dedicación media se incrementa.

Cuadro N° 17: Dedicación horaria de cargos docentes por grado¹⁰

GRADO 1

Dedicación	Cantidad	Porcentaje (%)
Baja	291	83,6
Media	51	14,7
Alta	6	1,7
Total	348	100

GRADO 2

Dedicación	Cantidad	Porcentaje (%)
Baja	246	86,6
Media	37	13
Alta	1	0,4
Total	284	100

GRADO 3

Dedicación	Cantidad	Porcentaje (%)
Baja	240	82,5
Media	49	16,8
Alta	2	0,7
Total	291	100

GRADO 4

Dedicación	Cantidad	Porcentaje (%)
Baja	23	41,8
Media	29	52,7
Alta	3	5,5
Total	55	100

GRADO 5

Dedicación	Cantidad	Porcentaje (%)
Baja	19	48,7
Media	19	48,7
Alta	1	2,6
Total	39	100

Fuente: Departamento de Personal, FADU, Noviembre 2016

¹⁰ Solo se consideran los cargos docentes vinculados a las carreras. No incluye Asistentes Académicos, Servicios de Gestión Académica, SMA, Casa Vilamajó, Departamento de Informática Aplicada al Diseño, Soporte Informático. No incluye extensiones ni reducciones horarias

En el Cuadro N° 18 se detalla la dedicación horaria base según grado y carrera. Se observa que la carrera de Arquitectura es la única que posee docentes grado 5. Los mismos poseen dedicaciones baja y media (considerando horas base). No existen docentes grado 5 que posean alta carga horaria (considerando horas base).

Cuadro N° 18: Dedicación horaria por carrera y grado¹¹

ARQUITECTURA

Dedicación	GRADO 1		GRADO 2		GRADO 3		GRADO 4		GRADO 5	
	Cantidad	Porcentaje (%)	Cantidad	Porcentaje (%)	Cantidad	Porcentaje (%)	Cantidad	Porcentaje (%)	Cantidad	Porcentaje (%)
Baja	192	87,3	169	90,4	166	87,8	23	56,1	17	53,1
Media	28	12,7	17	9,1	22	11,6	16	39	15	46,9
Alta	0	0	1	0,5	1	0,5	2	4,9	0	0
Total	220	100	187	100	189	100	41	100	32	100

ESCUELA UNIVERSITARIA CENTRO DE DISEÑO

Dedicación	GRADO 1		GRADO 2		GRADO 3		GRADO 4		GRADO 5	
	Cantidad	Porcentaje (%)	Cantidad	Porcentaje (%)	Cantidad	Porcentaje (%)	Cantidad	Porcentaje (%)	Cantidad	Porcentaje (%)
Baja	42	93,3	40	81,6	45	80,4	0	0	0	0
Media	0	0	9	18,4	11	19,6	8	88,9	0	0
Alta	3	6,7	0	0	0	0	1	11,1	0	0
Total	45	100	49	100	56	100	9	100	0	0

LICENCIATURA EN DISEÑO DE COMUNICACIÓN VISUAL

Dedicación	GRADO 1		GRADO 2		GRADO 3		GRADO 4		GRADO 5	
	Cantidad	Porcentaje (%)	Cantidad	Porcentaje (%)	Cantidad	Porcentaje (%)	Cantidad	Porcentaje (%)	Cantidad	Porcentaje (%)
Baja	28	96,6	18	100	11	100	0	0	0	0
Media	1	3,4	0	0	0	0	3	100	0	0
Alta	0	0	0	0	0	0	0	0	0	0
Total	29	100	18	100	11	100	3	100	0	0

¹¹ Cálculo de horas base. No incluye extensiones ni reducciones horarias. Solo se consideran los cargos docentes vinculados a las carreras. No incluye Asistentes Académicos, Servicios de Gestión Académica, SMA, Casa Vilamajó, Departamento de Informática Aplicada al Diseño, Soporte Informático, Convenios, Proyectos, Posgrados

LICENCIATURA EN DISEÑO DE PAISAJE

Dedicación	GRADO 1		GRADO 2		GRADO 3		GRADO 4		GRADO 5	
	Cantidad	Porcentaje (%)	Cantidad	Porcentaje (%)	Cantidad	Porcentaje (%)	Cantidad	Porcentaje (%)	Cantidad	Porcentaje (%)
Baja	11	91,7	12	100	8	100	0	0	0	0
Media	1	8,3	0	0	0	0	1	100	0	0
Alta	0	0	0	0	0	0	0	0	0	0
Total	12	100	12	100	8	100	1	100	0	0

Fuente: Departamento de Personal, FADU, Noviembre 2016
Elaboración propia, 2017

Cuadro N° 19: Dedicación horaria de los cargos grado 5 de Arquitectura con extensiones horarias¹²

Dedicación	GRADO 5	
	Cantidad	Porcentaje (%)
Baja	8	25
Media	15	46,9
Alta	9	28,1
Total	32	100

Fuente: Departamento de Personal, FADU, Noviembre 2016

El **53%** de los docentes grado 5 de la carrera de Arquitectura posee extensión horaria

Considerando las extensiones, el porcentaje de docentes grado 5 con baja dedicación se reduce a **25%**, mientras que el porcentaje con alta dedicación se incrementa a **28%**

El Cuadro N° 20 muestra la distribución de los cargos docentes por grado, sexo y carga horaria.

¹² Solo se consideran los cargos docentes vinculados a la carrera de Arquitectura. No incluye Asistentes Académicos, Departamento de Informática Aplicada al Diseño, Proyectos, Posgrados.

Cuadro N° 20: Distribución por grado, sexo y carga horaria, año 2016¹³

GRADO	SEXO	CARGOS		HORAS SEMANALES	PROMEDIO DE HORAS
		cantidad	Porcentaje (%)		
Total		1017		13224	
GRADO 1	F	191	54,9	2505	13,1
	M	157	45,1	1900	12,1
	total	348	100	4405	12,7
GRADO 2	F	127	44,7	1584	12,5
	M	157	55,3	1699	10,8
	total	284	100	3283	11,6
GRADO 3	F	125	43	1661	13,3
	M	166	57	2270	13,7
	total	291	100	3931	13,5
GRADO 4	F	20	36,4	373	18,7
	M	35	63,6	568	16,2
	total	55	100	941	17,1
GRADO 5	F	7	18	158	22,7
	M	32	82	506	15,8
	total	39	100	664	17

Fuente: Datos del Departamento de Personal, FADU. Noviembre 2016

¹³ Considera el total de cargos de la Facultad, incluyendo los cargos de Asistentes Académicos, Servicios de Gestión Académica, Casa Vilamajó, SMA, Departamento de Informática Aplicada al Diseño, Soporte Informático, Posgrados

Gráfica N° 12: Distribución por grado, sexo y carga horaria

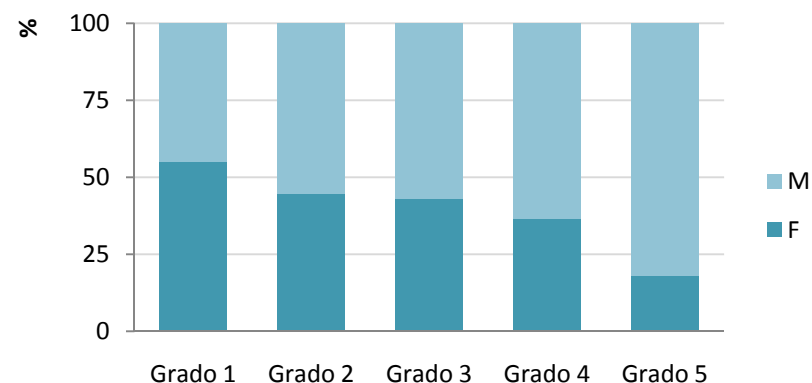

Fuente: Datos del Departamento de Personal, FADU. Noviembre 2016

Los cargos grado 1 están ocupados en mayor parte por docentes mujeres, bajando de **55%** a **18%** a medida que se observan los grados más altos

En relación a las horas trabajadas, el promedio de horas semanales por docente tiene un leve incremento en los grados 4 y 5, ascendiendo a **17 horas** semanales por docente

Si bien los grados más altos están ocupados mayoritariamente por hombres, el promedio de horas trabajadas por docente es mayor en los cargos ocupados por docentes mujeres

FORMACIÓN ACADEMICA DE LOS DOCENTES

El 70,7% de los docentes tiene culminada por lo menos una carrera universitaria de grado. Este dato no incluye a los colaboradores y estudiantes honorarios. El 14,9% a la fecha figura como estudiantes de Facultad de Arquitectura, Diseño y Urbanismo. El 14,3% no registra datos.

Cuadro N° 21: Formación académica de los docentes

Formación	Cantidad	Porcentaje (%)
Título de grado	573	70,7
Estudiantes FADU	121	14,9
Sin datos	116	14,3
Total	810	100

Fuente: Departamento de Personal, Departamento de Administración de la Enseñanza, FADU, Noviembre 2016

Gráfico N° 13: Formación académica de los docentes

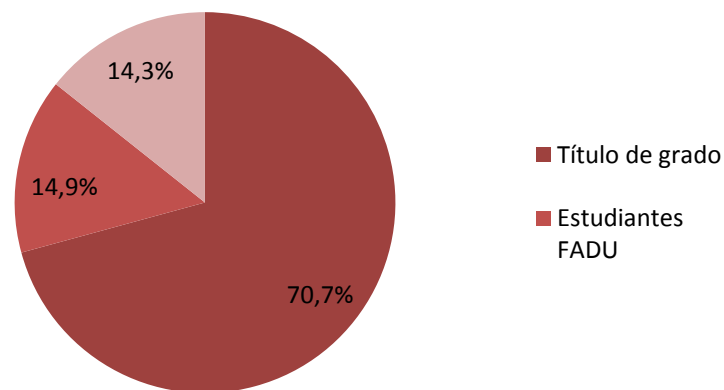

Fuente: Departamento de Personal, Departamento de Administración de la Enseñanza, FADU, Noviembre 2016

No se cuenta con información sobre la formación de posgrado, el Informe de Autoevaluación de la Carrera de Arquitectura de 2015 indica datos de un relevamiento parcial, donde se detectaron 117 docentes con posgrados culminados (1 posdoctorado, 23 doctores, 50 másteres, 43 diplomados) representando un 16% de los docentes de la carrera de Arquitectura. Los programas de posgrados en cuestión involucran posgrados nacionales e internacionales. En el Informe de Autoevaluación del año 2009 se detallan 34% de docentes que participan o han participado en programas y carreras de posgrado.

RELACIÓN DOCENTE/ESTUDIANTE

El Cuadro N° 22 muestra la relación de cantidad de estudiantes activos por cargo docentes y la cantidad de estudiantes activos por hora docente.

Cuadro N° 22: Variación de estudiantes según cargo docente y hora docente

Año	Estudiantes activos	Cantidad de estudiantes activos por cargo docente	Cantidad de estudiantes activos por hora docente	Año	Estudiantes activos	Cantidad de estudiantes activos por cargo docente	Cantidad de estudiantes activos por hora docente
1954	-	3,5	-	2002	6681	10,4	0,7
1959	-	6,9	-	2003	6376	9,7	0,6
1962	-	8,7	-	2004	6378	9,6	0,6
1967	-	9	-	2005	6094	9,2	0,6
1978	-	6,3	-	2006	5991	9,2	0,6
1979	-	5,8	-	2008	6559	9,3	0,6
1980	-	6,8	-	2009	6568	9,1	0,6
1985	2662	7,1	0,5	2010	6594	9	0,6
1994	5174	8,7	0,6	2011	5947	7,8	0,5
1996	5769	9,7	0,6	2012	5900	7,5	0,5
1997	6125	9,8	0,6	2013	6334	6,1	0,4
1998	6128	10,4	0,6	2014	6781	6,7	0,4
1999	6193	10,6	0,7	2015	7134	7,2	0,5
2000	6218	10	0,6	2016	6559	6,4	0,4
2001	6370	10,3	0,7				

Fuente: Departamento de Personal, FADU, Departamento de Administración de la Enseñanza, FADU

Gráfica N° 14: Variación de estudiantes según cargo docente

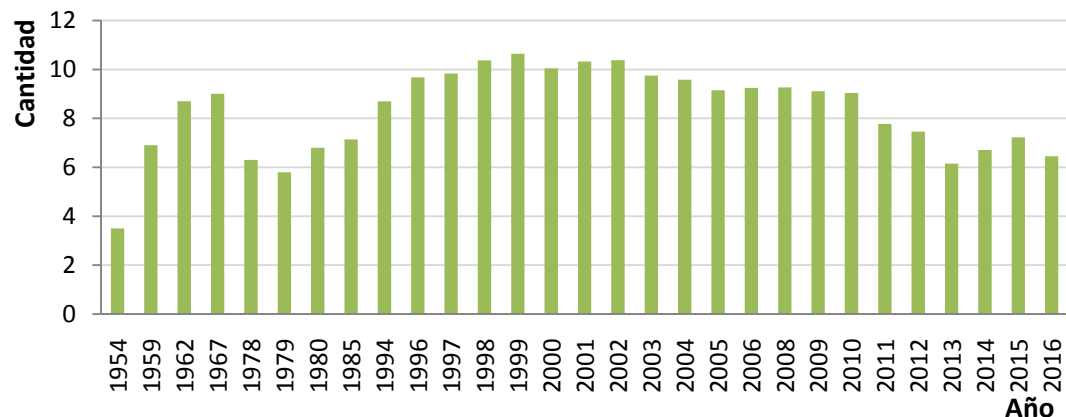

Fuente: Departamento de Personal, FADU, Departamento de Administración de la Enseñanza, FADU

Gráfica N° 15: Variación de estudiantes según hora docente

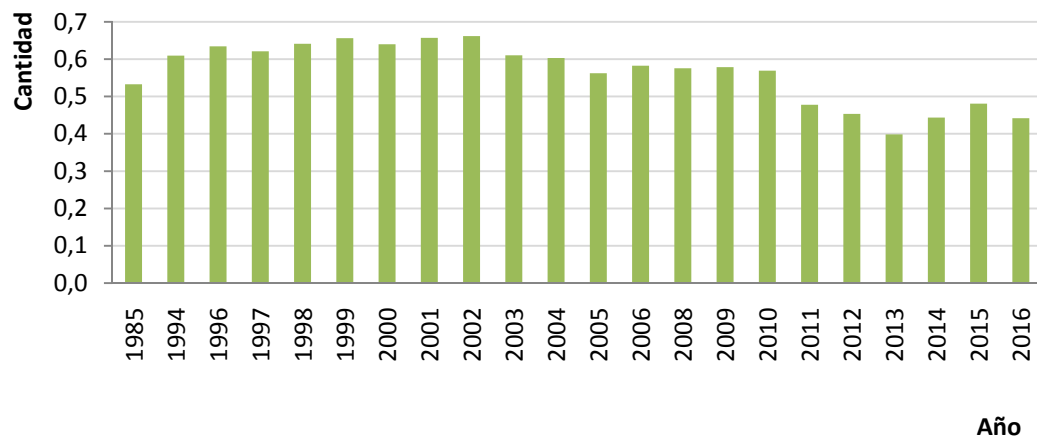

Fuente: Departamento de Personal, FADU, Departamento de Administración de la Enseñanza, FADU

En los últimos 5 años hubo un descenso no muy significativo en la cantidad de estudiantes activos por docente y en la cantidad de estudiantes por hora docente

