

ITU

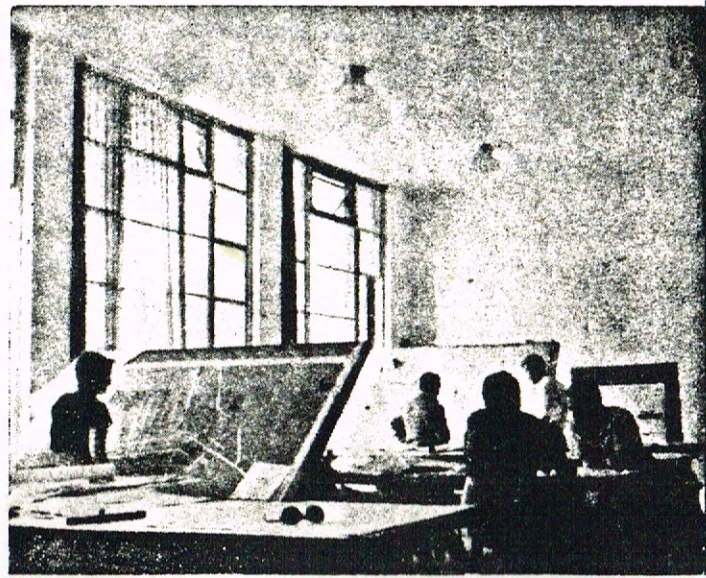

1952-74

RELATORIO SINTETICO DE LA ACCION DEL
INSTITUTO DE LA F. DE ARQUITECTURA

VII/1985

C. GOMEZ GAVAZZO

22 AÑOS DE ACTIVIDAD . . .

Este RELATORIO SINTETICO DE LA ACCION del Instituto de Teoría de la Arquitectura y Urbanismo de la Facultad de Arquitectura es también selectivo y objetivo, desde que los fines que con el mismo se desean obtener -que son; una INFORMACION sobre tal actividad, así como el de aportar una CONTRIBUCION con su conocimiento cabal a la reorganización que en la actualidad se pretende, de la Institución.

INFORMACION, en tanto se explique que en el momento no se conozca bien la actuación cumplida por el ITU en el marco de la aplicación del Plan de Estudios, desde 1952 hasta la intervención de la Universidad; ya sea por su extensión ya por la inexistencia o desaparición de la documentación pertinente por distintos motivos y luego del interregno de 10 años impuesto por la dictadura.

CONTRIBUCION, desde que sin pretender restituir la situación pasada -que fuera desarrollada hasta 1974, no se puede desconocer que toda información sobre ese lapso debe ser de interés para quienes desean restaurar la Institución sobre sustanciales bases acordes con las exigencias de los momentos del momento nacional.

Es notorio que en el correr de la actuación que se pretende relatar, el ITU ha ido documentándola paso a paso y con el oportuno detalle en sus publicaciones: "Boletín Informativo", "Folleto de Divulgación Técnica", y los "Libros" y es en tales documentos que la síntesis que aquí se hace sobre ellos pretende responder a los fines informativos solo con aquellos titulares que pueden - por su contenido - sugerir los términos generales de una opinión, sin perjuicio de ser completados -en su eventualidad- por los documentos feraces que se mencionan.

Del mismo modo y como fundamento unificador de la actividad institucional el Relatorio se inicia con un esquema - desde luego también sintético - construido con las expresiones básicas que pueden caracterizar todas las líneas de acción desarrolladas, las relaciones entre ellas y las formas de continuidad de la investigación; tanto por la disposición de su contenido en un orden lógico como por las relaciones temáticas del mismo; así sean leídas a partir de tal principio como del que surge de la propia realidad que se observa.

LOGICA
(UNIVERSALES)

ITU 1952-1974

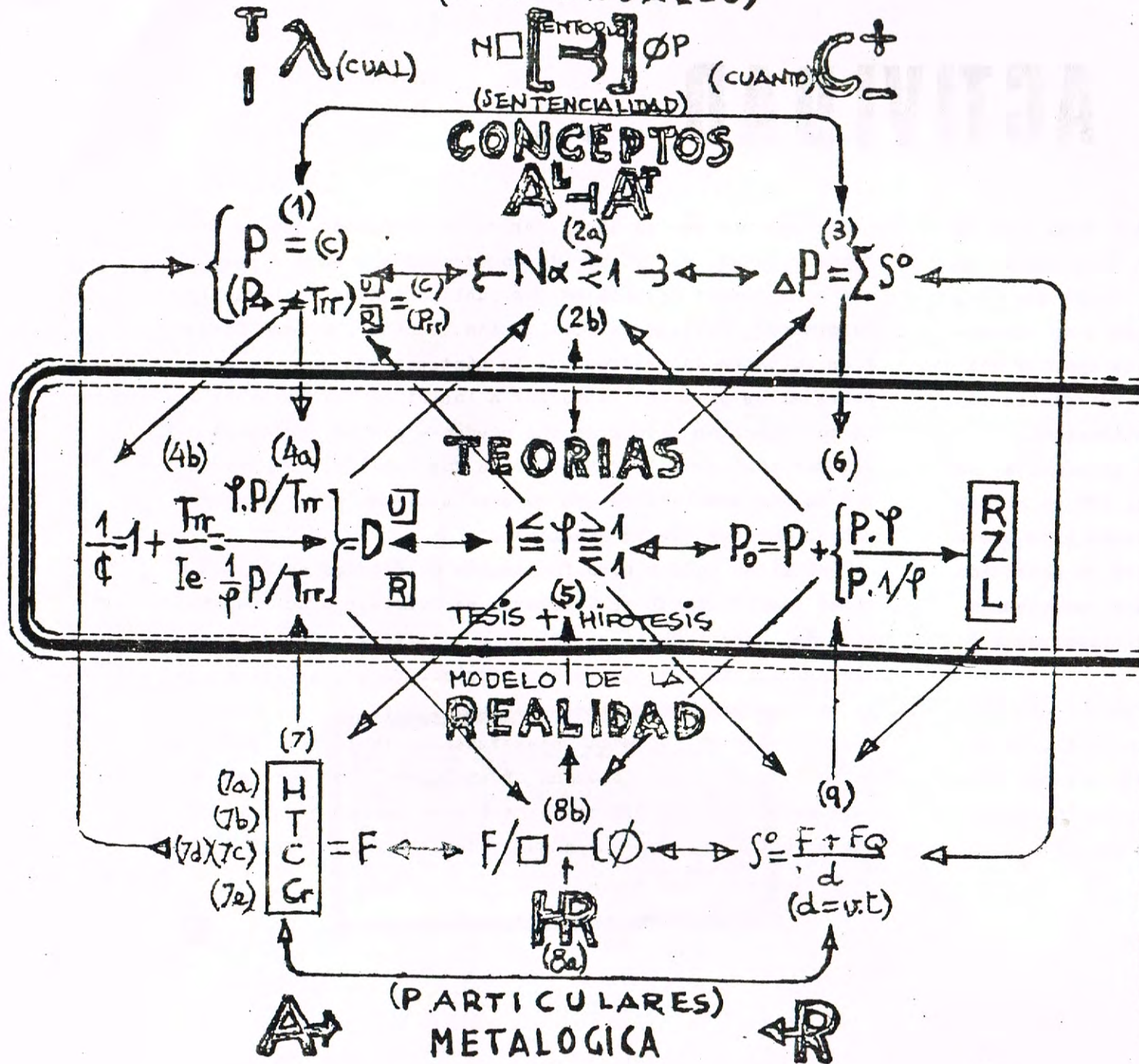

FORMULADOS BASICOS

- (1)- Significado socio-económico de P.
- (2)- Paso de lo Arquitectural a lo Arquitectónico.
- (3)- Relación entre necesidad y posibilidad
- (4)- Teoria de la Expansión y Concentración de las Comunidades.
- (5)- Teoria de la Sensibilidad Humana.
- (6)- Teoria de la Potencialidad de P.
- (7)- Funciones Humanas
- (8)- Composicion Biogeométrica.
- El Hecho Real: relev. censales.
- (9)- Ordenamiento servicial comunitario.

esquema simplificado de la tematica fundamental tratada

E S T U D I O S	P U B L I C A C I O N E S					A P L I C A C I O N	
	Bol.	Inf.	Foll.	D.T.	Libros		
-Integración de las funciones comunitarias	31	21	1	24	21 al 23	I.T.U.	
(2a)-Modo de actuar armónico y generalizado.	1	10	-	-	24		
(2b)-Equivalencias logicas implicantes.	-	-	-	-	-		
-Fundamentos de la medida arquitectural.	-	-	-	-	16 24		
(4a)-Localizacion centros urbanos y extensión usos de suelo.	-	-	22	25	21 . 22		
(4b)-Signific. del valor inmob. en el desarrollo urbano.	36	-	26	-	-		
-Desarrollo teórico y comprobaciones múltiples.	34	-	-	-	18		
-Regionalización del Territorio.	33	29	25	20	23		
(7a)-Planificación de Viviendas: crítica y aplicaciones.	20	-	24	-	16	SAU.	
(7b)-Planificación industrial y Colonización.	23	-	23	-	1.18 .11	INC.	
(7c)-Planificación escolar.	20	-	20	-	16	CNEPN.	
(7d)-Planificación de la salud pública.	9	-	7	-	16	MSP.	
(7e)-Vialidad nacional.	15	-	14	-	16	MOP.	
(8a)-Simbologías é ideogramas,	7	26	-	-	16	FdeA. ...	
(8b)-Comportamiento humano en el espacio de uso.	-	-	-	-	16 3 19	FdeA.	
-Planes de emergencia.	17	18	15	19	-	U.	
-Planes de desarrollo municipal.	12	24	8	11	13	4 a 17	II.MM.

INVESTIGACION
y
ENSEÑANZA

en el marco
del Plan
de Estudios
de 1952

Los números refieren a las listas subsiguientes.

boletines informativos

- 1951 n.º ① - LA ENSEÑANZA DE LA URBANISTICA EN EL URUGUAY
• Antecedentes y Programa del Curso.
• Arquitectura y Urbanística.
- " " ② - EXPEDIENTE COMUNAL.
• Organización del Expediente Comunal: El Método de Análisis.
• Informe del ITU al IIIer. Seminario Regional de Porto Alegre.
- 1952 " ③ - EL NUEVO PLAN DE ESTUDIOS Y LA ENSEÑANZA DEL URBANISMO.
• Introducción del Plan.
• Organización y Agrupamiento de los Cursos por Institutos.
• Proyecto de Nuevo Plan de Estudios.
• El ITU visita el Interior del País.
• El ITU y el Programa Ampliado de la Administración de la Asistencia Técnica de Naciones Unidas.
• Cursos y Cursillos en el ITU.
- 1953 " ④ - EL ITU Y EL PROGRAMA AMPLIADO DE ASISTENCIA TECNICA DE NACIONES UNIDAS.
• Etapa de Adiestramiento: Acto Inaugural.
• La Planificación Regional y la Arquitectura.- Actividades de la Etapa.
- " " ⑤ - VIVIENDA - CENSO.
• El Problema de la Vivienda Económica en América Latina.
• Planificación de la Vivienda: Preparación y Ejecución de un Censo.
• La Investigación Social en la Planificación de la Vivienda.
- 1954 " ⑥ - ENFOQUES SOCIO-ECONOMICOS DEL ITU.
• El ITU en 1954.
• Ciclo de Conferencias auspiciado por ITU.
• Enfoque Socio-Económico sobre el Yemario del Congreso de Economía Humana.
• Aerofotografía y Planificación.
- 1955 " ⑦ - SIMBOLOGIA URBANISTICA.
• Concepto y Aplicación.
• Construcción del Símbolo a Color.
• Aplicación al Plan de la Ciudad de Trinidad
- " " ⑧ - PLANIFICACION MUNICIPAL.
• Mecánica Estructural y Evolutiva de la Planificación Municipal.
• Reorganización Técnico-administrativa del Municipio.
• Reglamentación de las Leyes de Centros Poblados y de Colonización.
• Una Política de Habitación Urbana en la Remodelación de la Ciudad.
• Reajuste Situacional para la Planificación del Area Municipal de Montevideo.
- " " ⑨ - RESUMEN DE ACTIVIDADES 1955
• Los Nuevos Departamentos de Planificación Municipales y el ITU: Cerro Largo y R.Negro
• Planificación Asistencial de la Salud Publ.
- 1956 " ⑩ - ENSEÑANZA DEL PLANIFICADOR.
• Seminario Internacional de Educación Urbanística de Puerto Rico; 1956.
• Capacitación del Arquitecto en Planificación Territorial.
• La Función del ITU y programas de los cursos

Los Institutos deberán mantener constante contacto con los problemas que se crean en el medio físico social y económico, relacionándolos a sus fines docentes, por medio del ejercicio de las funciones específicas extradocentes, de modo que se tienda a establecer una benéfica comprensión entre la autoridad, el usuario y el arquitecto.
(art. 39a. del Plan de Estudios de la F. de A.)

- | | |
|---|---|
| <p>" N.º 11 - RESUMEN DE ACTIVIDADES 1956.</p> <ul style="list-style-type: none"> . Ordenamiento Técnico-administrativo Municipal en el Interior del País. . Remodelación del Pueblo de Cerro Chato. . La Investigación de la Estructura Física y Social Nacional. . La Propiedad Horizontal en Maldonado. | <p>" " 15 - PLANEAMIENTO Y VIALIDAD.</p> <ul style="list-style-type: none"> . El Metodo en el Planeamiento Territorial. . Bases Técnicas para la Clasificación de Ru-tas Nacionales. |
| <p>1957 " 12 - MONTEVIDEO.</p> <ul style="list-style-type: none"> . Centralización ó Descentralización. . Estructuras Primarias del Plan Director de Montevideo. . Planificación Territorial Universitaria. | <p>" " 16 - RESUMEN DE ACTIVIDADES 1958.</p> <ul style="list-style-type: none"> . Investigaciones y Asesoramientos en: <ul style="list-style-type: none"> . Escala Nacional: Salud Pública -MSP. . " Deptal. : Cerro Largo. -IM. . " Local. : Pueblo Young. -IM. |
| <p>" " 13 - RESUMEN DE ACTIVIDADES 1957.</p> <ul style="list-style-type: none"> . Llevando la Acción Universitaria al Plano de la Realidad Nacional. . Planes para Rio Negro y Cerro Largo. . Planes Territoriales: Universidad y Enseñanza Secundaria. | <p>1959 " 17 - RECUPERACION DE POBLACIONES DAMNIFICADAS E INDIGENTES.</p> <ul style="list-style-type: none"> . Desastre y Recuperacion. . Plan Inicial de Recuperacion, de la Comisión Planificadora Universitaria. . Aplicacion del Plan en Programas Municipales de Rio Negro, Salto y Artigas. |
| <p>1958 " 14 - PLANEAMIENTO Y ADMINISTRACION.</p> <ul style="list-style-type: none"> . Enfoques Actuales sobre Planeamiento en América Latina. . Seminario para Técnicos y Funcionarios de Planeamiento: CINVA- Bogotá. . VII Reunion del Congreso Interamericano de Municipios: CIAM-. . La Estructura Administrativa del Planeamiento Territorial: <ul style="list-style-type: none"> . Legislacion: La Ley de Centros Poblados. . Aplicación : El Plan Director de F. Bent. . Coordinac. : El Programa de S.P. en el medio rural. . Concepto Jurídico del Planeamiento. | <p>" " 18 - AFINCAMIENTO Y URBANISMO!</p> <ul style="list-style-type: none"> . Necesidad de Viviendas en Montevideo. . Desarrollo del Plan de Recuperacion Nacional para Poblaciones Damnificadas é Indigentes. . Seminario sobre problemas de Urbanización en América Latina. . V Congreso Latino-americano de Sociología. . Ier. Congreso de la Confederación Sindical del Uruguay, Pro Reforma Agraria. |
| | <p>" " 19 - RESUMEN DE ACTIVIDADES 1959.</p> <ul style="list-style-type: none"> . Enfoques Metodologicos en el Planeamiento Territorial. . Esquema para el estudio del Area Metropolitana de Montevideo. |

- Expediente Comunal de Sarandí del Yi.
 - Bases Socio-económicas para la Selección de Establecimientos en el Area Industrial del Pantanoso.
 - Programa para el estudio de los Niveles de Vida en Zonas Agrícolas.
- 1961 " (20) - RESUMEN DE ACTIVIDADES 1960.
 - Los Niveles de Vida en Zonas Rurales.
 - La Vivienda de Interés Social.
 - El Planeamiento de los Servicios Escolares
- " " (21) - DESARROLLO E INVESTIGACION.
 - El ITU en el Desarrollo Nacional.
 - Importancia de la Planificación Territorial en el Uruguay.
 - Asistencia Técnica al Municipio de Rio Negro.
 - El Medio Geográfico en el Desarrollo del Brasil.
 - Recuperación de Poblaciones Indígente en Uruguay.
- 1962 " (22) - RESUMEN DE ACTIVIDADES 1961.
 - Asistencia Técnica a Cátedras y Organos de Gobierno.
 - Aspectos Investigativos.
 - Esquema de Organización Funcional del ITU Externa e Interna.
- " " (23) - PLANIFICACION Y REFORMA AGRARIA.
 - La Reforma Agraria en el Uruguay.
 - Del Urbanismo al Desarrollo.
 - Aspectos Técnicos de la Planificación del Agro: Los 3 Pilares técnicos de la Reforma Agraria.
- " " (24) - IX REUNION DEL CONGRESO INTERAMERICANO DE MUNICIPIOS.
 - Area Metropolitana problema Intermunicipal
 - ITU y la Ley de Centros Poblados.
 - ITU y el Municipio de Rio Negro.
 - Planeamiento de la Administración Municipal de Mar del Plata.-R.A.
- " " (25) - ACTIVIDADES CUMPLIDAS 1962.
 - ITU en 1962.
 - ITU y el Congreso Interamericano de Municipios.
 - Bases Previsibles de Organización para 1963
- 1963 " (26) - SIMBOLOGIA.
 - Simbología básica -en bl. y neg.- para el Planeamiento Territorial.
 - Caracteres del Diseño.
 - Ideogramas y símbolos combinados.
- " " (27) - ACTIVIDADES CUMPLIDAS 1963.
 - ITU para 1963:
 - Asistencia Técnica Interna: Enseñanza e Investigación.
 - Asistencia Técnica Externa: Deptos. de Salto, Colonia, Rio Negro y CIDE (Comisión de Inversiones para el Desarrollo Económico)
- 1964 " (28) - ACTIVIDADES CUMPLIDAS 1964.
 - ITU en 1964.
 - Enseñanza y Asesoramientos: Cátedras, INVE Deptos. Rio Negro y Colonia, Expte. Libertad
- 1965 " (29) - POBLACION ACTIVA Y D. DESARROLLO.
 - Para una Tecnología del Desarrollo:
 - Hacia una Tecnología de Síntesis.

- Un esbozo de Desarrollo Nacional:
 - Metas potenciales y Aspectos Procesales.
- " " (30) - ACTIVIDADES CUMPLIDAS 1965.
 - Relevamientos de Población, Industrias y Servicios en la ciudad de Colonia y adyacencia
 - Plan para una Política Urbana en los Centros Poblados del Depto. de Colonia.
 - Actividades cumplidas con la Comisión N. de Acción Comunitaria.
- 1966 " (31) - INTEGRACION SOCIO ECONOMICA DE LAS FUNCIONES COMUNITARIAS.
 - Sentidos Político y Técnico de la Integración.
 - Aspectos Teóricos de la Integración Factorial.
 - La Universidad estudia los Problemas Nacionales: estudios y recomendaciones.
- 1967 " (32) - ACTIVIDADES CUMPLIDAS 1966.
 - El ITU en 1966.
 - San José: Censo e Investigación.
 - Montevideo: Coordinación del Transporte Colectivo de Pasajeros: Informe sobre los Estudios realizados en 1965.
- " " (33) - LA REGION.
 - El Sistema Metropolitano.
 - Función Regional y Area Metropolitana.
 - Regionalización Nacional: Tentativa de una regionalización del Uruguay.
- 1969 " (34) - ACTIVIDADES ITU 1967-68.
 - La Sensibilidad en el Uso del Territorio.
 - Variación Espacial de la Población.
 - Distribución Funcional Selectiva del P.B.I.
 - Evaluación de Estructuras.
 - El Transporte Colectivo de Montevideo.
- 1970 " (35) - ACTIVIDADES CUMPLIDAS 1969.
 - "Programa por Presupuesto".
 - Modelación de Sistemas Distributivos de la Población.
 - Tipificación de Areas Territoriales de Uso.
 - Para una Tecnología de Síntesis.
 - Movilidad Poblacional y Relaciones de Frontera.
- 1971 " (36) - ACTIVIDADES DE ITU 1970.
 - Producción Científica, Enseñanza, Divulgación.
 - Seminario Nacional de Estadística.
 - Comportamiento de los valores Inmobiliarios
 - Tipificación de áreas Territoriales.
 - Exposición Circulante ITU.
 - Seminario de Teoría de la Arquitectura.
- " " (37) - VI C.L.E.F.A.
 - El VI Congreso Latino Americano de Escuelas y Facultades de Arquitectura.
 - El ITU en 1971: Divulgar a cualquier costo
 - Nuevo Programa de Teoría de la Arquitectura.
 - Aspectos Integrativos de la Realidad Nacional: Cursillo en IMES.
 - III Congreso N. de Profesores de Geografía
 - Hacia una teoría de Comunidad: cursillo en la Universidad Católica de La Plata.-R.A.
- 1972 " (38) - EL ITU EN 1972.
 - Espectro de una Política para la Acción Universitaria de Hoy.
 - "Desorden Ordenado".
 - Expediente Comunal de la "Ciudad Vieja" de Montevideo.
 - Esquema para el Estudio del Plan Director de Rivera.
 - El Sistema de Transportes Colectivos de Montevideo: Costo Funcional del Pasaje.

folletos de divulgacion tecnica

Las marcas (+) indican
textos transcritos de
otras publicaciones .

- 1958 N.º ① - LEGISLACION Y FINANZAS.
+ . El Servicio Público no es la Función Públ.
 . Congreso Interamericano de Municipios.1958
- 1959 " ② + PLANEANDO LA UNIDAD VECINAL. I.
 . Requerimientos Básicos para la Selección
 del Sitio.(Asoc.Americana de Salud Pública
- " " ③ + " " " " . II.
 . Desarrollo del Suelo, Equipamiento y Serv.^s
- " " ④ + " " " " . III.
 . Planeamiento de los Servicios Residencial^s
- " " ⑤ + " " " " . IV.
 . Previsión de Servicios Colectivos.
- " " ⑥ - METODOLOGIA DEL PLANEAMIENTO TERRITORIAL.
 . Curso teorico en la Fac. de Arq. de la U.
 N. del Litoral.-Rosario. R.A.
- " " ⑦ - PLANIFICACION ASISTENCIAL DE LA SALUD PUBL.
 . Enfoque Espacial.
- " " ⑧ + PLANEANDO LA UNIDAD VECINAL. V.
 . Planeamiento de la Circulación Peatonal y
 Vehicular.
- " " ⑨ + " " " " . VI.
 . Densidad de la Unidad Vecinal.
- " " ⑩ + PLANEANDO LA UNIDAD VECINAL VII.
 . Apéndices.
- " " ⑪ - INFORME A LA JUNTA DEP.L DE MONTEVIDEO.
 . Condiciones de Vida de la Población.
 . Seminario s/Urbanización en América Lat.
- 1962 " ⑫ + GLOSARIO DE TERMINOS DE SOCIOLOGIA APLICADA
 AL PLANEAMIENTO ECOLOGICO.
 . Comité Conjunto F.I.V.P. - U.I.A.
- " " ⑬ - EL CENTRO DE GOBIERNO NACIONAL.
 . Acotaciones para el Plan Director de
 Montevideo.-1959.
- " " ⑭ - DESARROLLO Y ACONDICIONAMIENTO DEL
 TERRITORIO NACIONAL.
 . Planeamiento de la Vialidad Nacional.
 . Congreso de Sociología de Montevideo.1959.
- " " ⑮ - PLAN INICIAL DE RECUPERACION PARA
 POBLACIONES DAMNIFICADAS E INDIGENTES!
 . Comisión Planificadora Universitaria.
 . Desarrollo de Comunidades Rurales: Centro
 de Misiones Pedagógicas de Rio Negro.
- " " ⑯ + PLAN DE REFORMA AGRARIA.-Tomo I.
 . Fundamentos y Proyecto de Ley; por la
 Dirección de Agronomía (MOP)
- " " ⑰ + " " " " .-Tomo II.

"... divulgar la producción técnica seleccionada por su interés docente, entre el material disperso en revistas y publicaciones menores; así como aquellas informaciones técnicas sobre trabajos del ITU cuyo aporte a las Cátedras se estima necesario e inmediato." (FUNDAMENTO DEL "FOLLETO DE DIVULGACION")

- | | |
|--|---|
| <p>1962 N.º (18) - LAS CIUDADES UNIVERSITARIAS Y SU RELACION CON EL PROCESO EDUCATIVO.</p> <ul style="list-style-type: none"> . Centralización ó Descentralización. . Aspectos Concentrativos y Dispersivos de la Organización Universitaria. . Las Jornadas Internacionales de Pedagogía Universitaria *. Conclusiones Finales. <p>" " (19) - INFORME PARA LA REDACCION DE UNA LEY DE RECUPERACION DE POBLACIONES INDIGENTES.</p> <ul style="list-style-type: none"> . Informe de la Comisión Especial designada por el Poder Ejecutivo. <p>1963 " (20) - PLANIFICACION ESCOLAR.</p> <ul style="list-style-type: none"> . Informe al Consejo de Enseñanza Primaria y Normal. <p>" " (21) * REGIONES METROPOLITANAS NODULARES DE PASAJEROS.</p> <ul style="list-style-type: none"> . Traducción de "Metropolitan Nodal Passenger Regions". <p>1964 " (22) - POSIBLE MEDICION DE LAS CONCENTRACIONES Y EXPANSIONES TERRITORIALES DE LA COMUNIDAD.</p> <ul style="list-style-type: none"> . Comunicación al XX Congreso Internacional de Sociología. <p>" " (23) - BASES TERRITORIALES PARA EL DESARROLLO DE LA ESTRUCTURA AGRARIA.</p> <ul style="list-style-type: none"> . Area Agropecuaria. | <p>" " (24) - CONCEPTO Y TECNICA EN EL PLANEAMIENTO DE LA VIVIENDA DE INTERES SOCIAL.</p> <ul style="list-style-type: none"> . El Interés Social en la Vivienda. . Desarrollo Habitacional Planificado. . La Vivienda de los Trabajadores. . El Plan Nacional de Viviendas de 1963. . Plan de Viviendas para la Unión Obrera del Frigorífico Anglo. . Apéndices: Venta ó Arriendo de Viviendas ?. <p>1966 " (25) - LA MACROGEOGRAFIA URBANA EN LAS TECNICAS DE LA PLANIFICACION TERRITORIAL.</p> <ul style="list-style-type: none"> . Geografía y Planeamiento urbano Rural. . Dinámica de uso del Suelo. . La Ciudad de San José en la Estructura del Predominio Metropolitano de Montevideo. <p>1972 " (26) - INVESTIGACION URBANA.</p> <ul style="list-style-type: none"> . Algunas Precisiones Metodológicas. . Determinación de los Niveles de confort. . Comportamiento Significativo del Valor Inmobiliario en el Desarrollo Urbano. |
|--|---|

LIBROS

- 1-1952 - PLANIFICACION RURAL EN EL URUGUAY. (xx)
 - . Posibilidades de aplicación de la Ley 11029 como instrumento legal de planificación nacional.
- 2-1953 - LA REORGANIZACION DEL TRANSPORTE COLECTIVO DE LA CIUDAD DE MONTEVIDEO.
 - . Fundamento conceptual y esquemático de un plan orgánico al efecto.
- 3- " - ESTRUCTURAS URBANAS I.
 - . Monografías de ciudades uruguayas: Rivera, Tacuarembó, Durazno.
- 4-1955.- LIMITACION TERRITORIAL DE LA CIUDAD DE MONTEVIDEO. (x)
 - . Recopilación de documentos técnicos oficiales que denotan el pasaje de una acción municipal reguladora, hacia una actitud urbanística de carácter activo.
- 5- " - DESARROLLO Y ACONDICIONAMIENTO DE LOS TERRITORIOS. (x)
 - . Ciclo de conferencias de L.J. Le Bret: Análisis de los Hechos Sociales y Orientación del Urbanismo.
- 6-1957 - LA LEY DE FORMACION DE CENTROS POBLADOS. (x)
 - . Antecedentes de la ley del 25/X/1946 y observaciones formuladas por ITU a la misma.
- 7-1956 - MANGA: CENSO DE POBLACION Y VIVIENDA!
 - . Relevamiento y elaboración por la Cátedra de Sociología y asistencia de ITU.
- 8-1958 - EXPEDIENTE COMUNAL DE YOUNG.
 - . Relevamiento y elaboración por la Cátedra de Sociología y asistencia de ITU.
- 9- " - LA UNION I: EXPEDIENTE URBANO.
 - . Relevamiento y elaboración por la Cátedra de Sociología y asistencia de ITU.
- 10- " - LA UNION II: ESTUDIOS DE REMODELACION URBANA.
 - . Trabajos de las Cátedras de Proyectos de Arquitectura.
- 11-1960 - PANTANOSO.
 - . Estudios para un área industrial de Montevideo realizados en los Talleres de Proyectos de Arquitectura.
- 12-1961 - EJECUCION DEL PLAN REGULADOR DE MAR DEL PLATA.
 - . Documentación asesoral del ITU para la reorganización de la Estructura administrativa Municipal de la Intendencia de Gral. Pueyrredon
- 13-1962 - ESTRUCTURAS URBANAS II.
 - . Monografías de ciudades uruguayas: Melo.
- 14- " - LA FOTO INTERPRETACION Y EL MANEJO MUNICIPAL(x)
 - . Algunos ejemplos gráficos interpretados de fotografías aéreas, realizados para actualizar y/o complementar la información municipal.
- 15-1963 - EL PLANEAMIENTO TERRITORIAL EN EL DEPARTAMENTO DE RIO NEGRO.
 - . Ejemplo concreto de un programa de asistencia

(x) - Los títulos corresponden a los textos recopilados de sus antecedentes y complementos antes publicados en los Boletines Informativos y Folletos de Divulgación Técnica.

(xx) - Los títulos marcados son inéditos

- tecnica desarrollado por ITU y complementado por los Talleres de Proyectos de Arquitectura de la Facultad, abarcando el planeamiento del Departamento y las ciudades de Fray Bentos y Young.
- 16-1964 - ARQUITECTURA DE LAS COMUNIDADES.
70 . Temática completa de los programas de la Cátedra de Teoría de la Arquitectura, desarrollada en la forma de 3 cursos de distinta extensión según experiencias cumplidas.
- 17-1971 - ESTRUCTURA DE LAS DENSIDADES EN EL USO DEL TERRITORIO.
. Observaciones sobre comportamientos cuantitativos de la población, su distribución en el territorio y relaciones con las densidades viales. Medida de los hechos y aplicaciones del modelo.
- 18-1972 - EL SISTEMA DE TRANSPORTES COLECTIVOS DE MONTEVIDEO.
. Estudios para un informe solicitado por la Intendencia Municipal de Montevideo.
- 19- " - MOVILIDAD LOCACIONAL DE LA POBLACION. (xx)
. Concepto y técnica para la delimitación de las estructuras regionales, zonales y locales.
- 20-1973 - DE LA ESTETICA A LA ECONOMIA.
. Esbozo de una teoría de la Sensibilidad humana. Generalización del concepto a través de la observación de los hechos estéticos y económicos, desde el plano infraestructural al plano político.
- 21-1974 - TIPIFICACION DE LAS AREAS TERRITORIALES DE USO.
. Determinación de los caracteres cuantitativos que definen las áreas urbanas y rurales, según la intensidad de uso del territorio.
- 22-1975 - TENTATIVA DE UNA REGIONALIZACION NACIONAL.
. Estudio realizado en base al Informe de ITU a la Oficina de Planeamiento y Presupuesto en 1967 y que fuera publicado en el Boletín Informativo No.33 del Instituto.
- 23- " - HACIA UNA TECNOLOGIA DE SINTESIS. (xx)
. Sistema de correlaciones interdisciplinarias entre valores representativos del Afincamiento y la Producción.
- 24-1980 - LOGISTICA ARQUITECTURAL.
. Analisis de la filosofía arquitectural a través de las distintas formas de la Teoría del Pensamiento, con el propósito de ayudar al lector para develar su impostación histórica, la razón de las formas, los principios y técnicas de la acción y los procesos para su advertencia y programación.
Una explicación para la producción del ITU.