



**huellas**

**de la producción ganadera en el territorio nacional.**

**Proyecto de Extensión - Historia de la Arquitectura Nacional – Cursos 2010/2011**



# Puntos de partida

---

- 1** Los objetos del pasado actúan como vehículos en el tiempo, transmitiendo ideas y contenidos entre distintas generaciones de la humanidad, como forma de comunicación entre mundos distintos.  
Su permanencia nos permite también dimensionar nuestras propias transformaciones.
- 2** De acuerdo al valor social y al uso que la comunidad otorgue a ese acervo, éste puede ser un instrumento de identificación colectiva, un recurso educativo o un elemento decisivo para el desarrollo de distintas actividades productivas.
- 3** La herencia material vinculada a la historia de la producción ganadera, se encuentra escasamente conocida, valorada, apropiada y preservada, por la comunidad en sus distintos niveles.  
("No se preserva lo que se ama. No se ama lo que no conoce")

# GESTION DEL PATRIMONIO CULTURAL

## 1 Identificación

Recopilación de información y relevamiento de objetos y lugares. Visita a los sitios y conocimiento de su estado de situación actual.

## 2 Documentación

Realización de fichas de inventario. Elaboración de gráficos. Organización de la información en general.

## 3 Estudio / análisis

Valoración patrimonial de dichos objetos a partir de su análisis desde las perspectivas arquitectónica e histórica. Elaboración de estrategias de su preservación y gestión.

## 4 Interpretación

La etapa de “interpretación” supone una re-elaboración de la información apuntando a su divulgación masiva, facilitando su comprensión y apropiación por parte de la comunidad en sus distintos niveles.

## 5 Presentación pública.

Generación de productos e instancias de divulgación de dicha información.

# ETAPAS

---

- 1 El comienzo: la ganadería en el territorio libre (1600-1725)**
- 2 La expansión ganadera (1750-1850)**
- 3 Modernización de la ganadería (1850-1900)**
- 4 La nueva era del frigorífico (1900-1950)**
- 5 El Hoy: el paisaje conformado.**



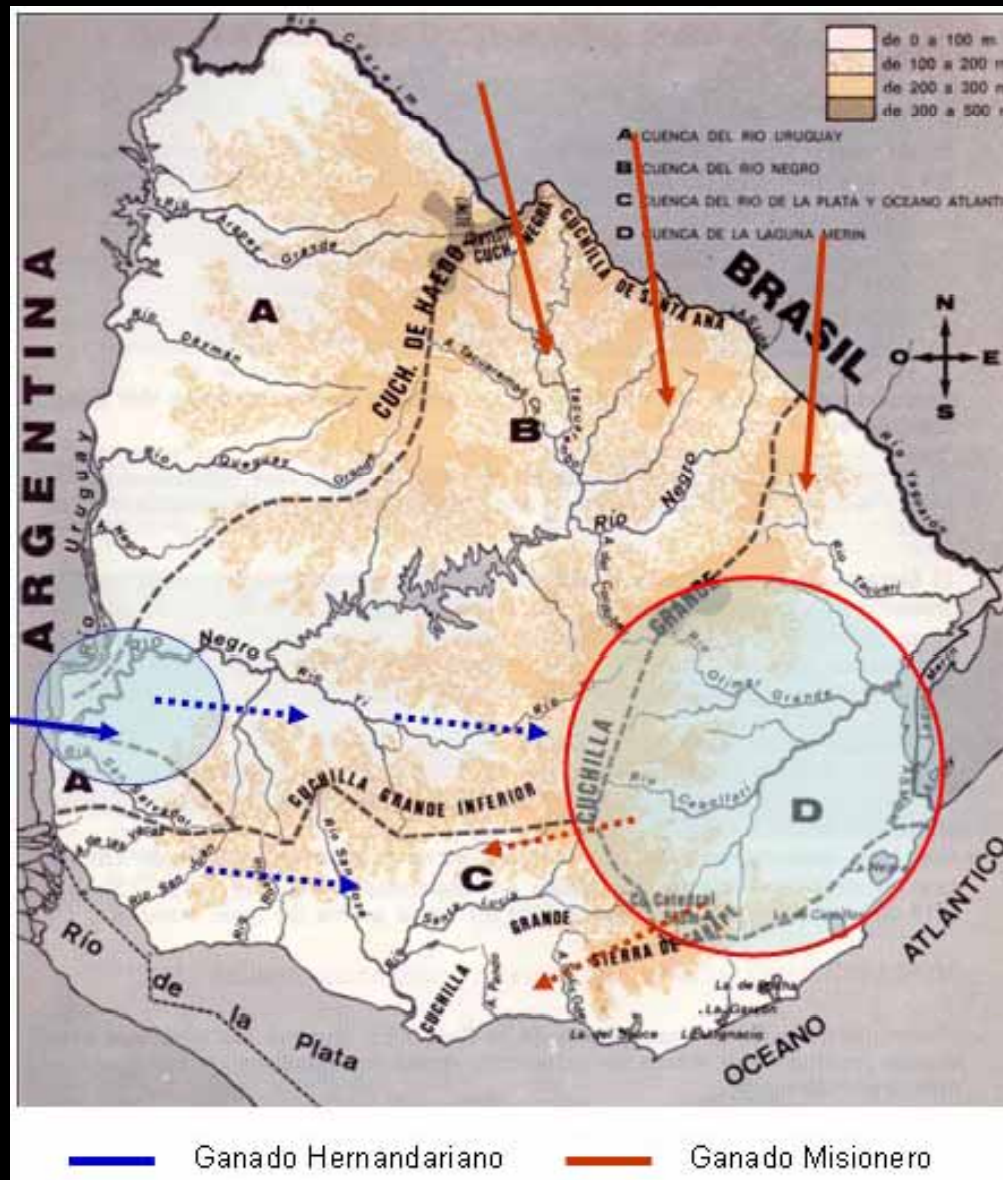

Rutas de introducción de la ganadería por parte de Hernandarias.



La corambre.





farq | uruguay  
Ministerio de la República

## 2 LA EXPANSIÓN GANADERA (1750-1850)

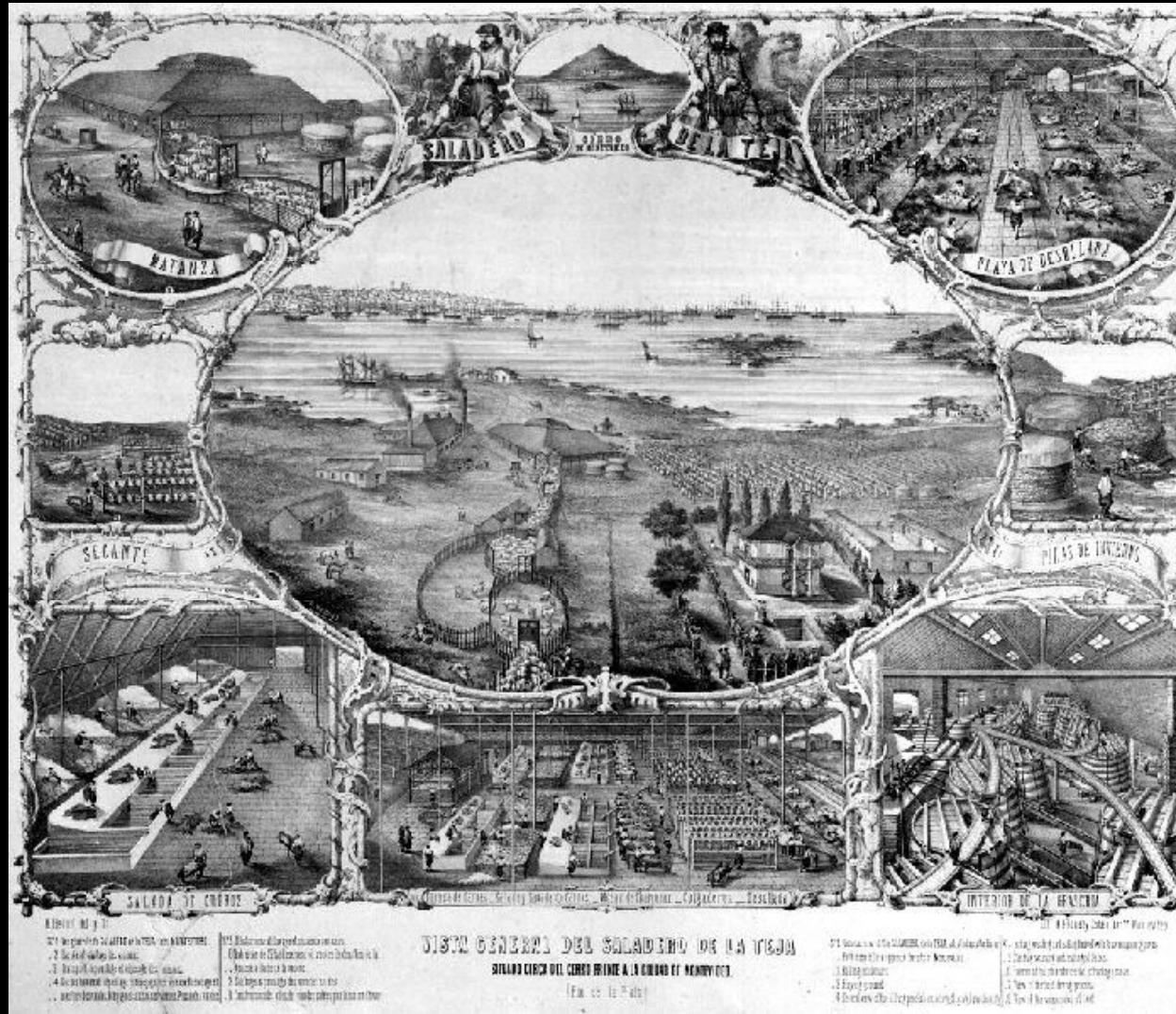

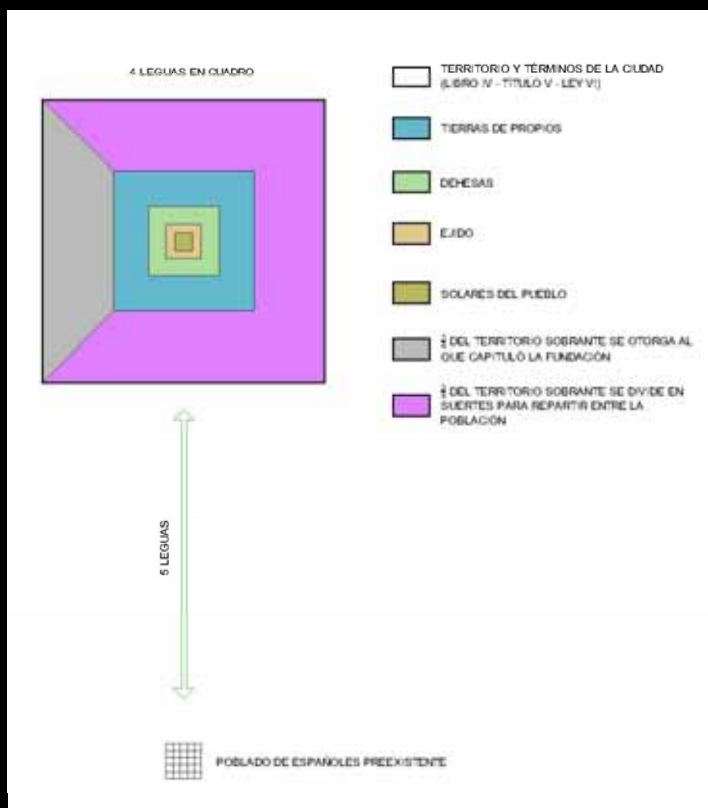

Modelo de las Leyes de Indias

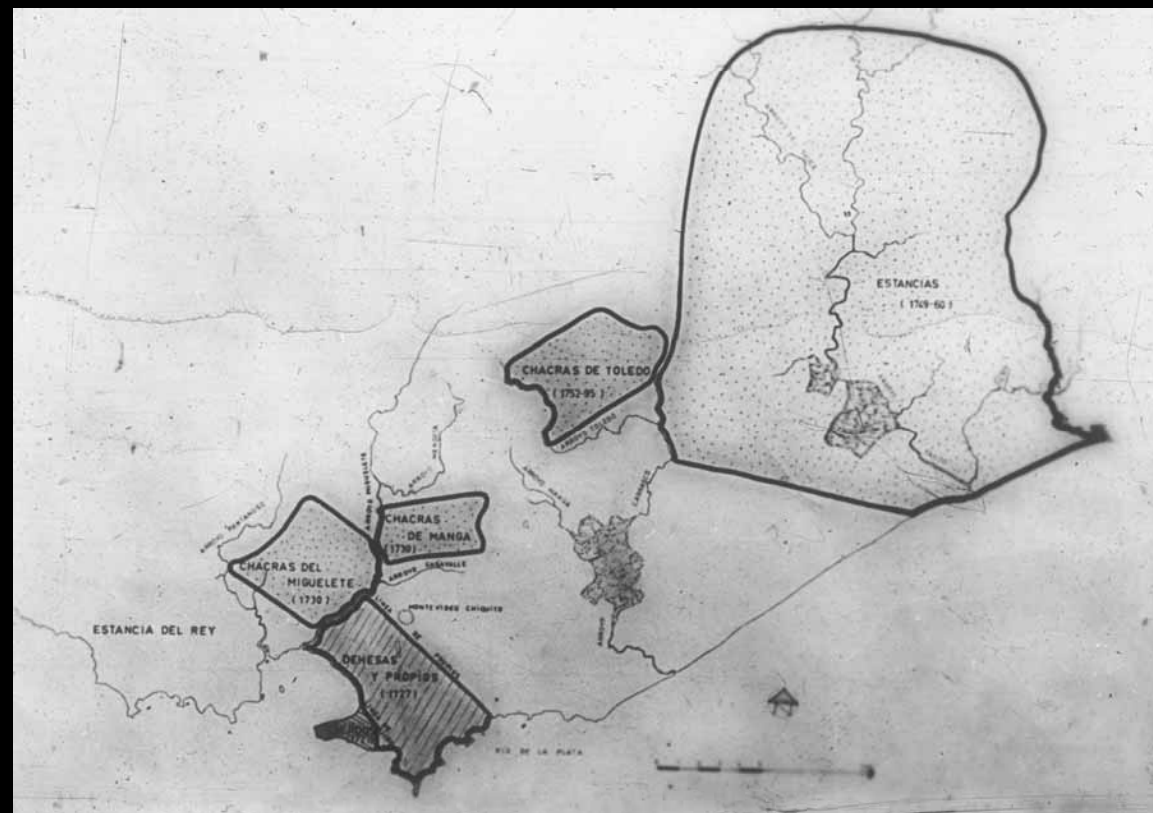

División de Territorio San Felipe y S. de Montevideo

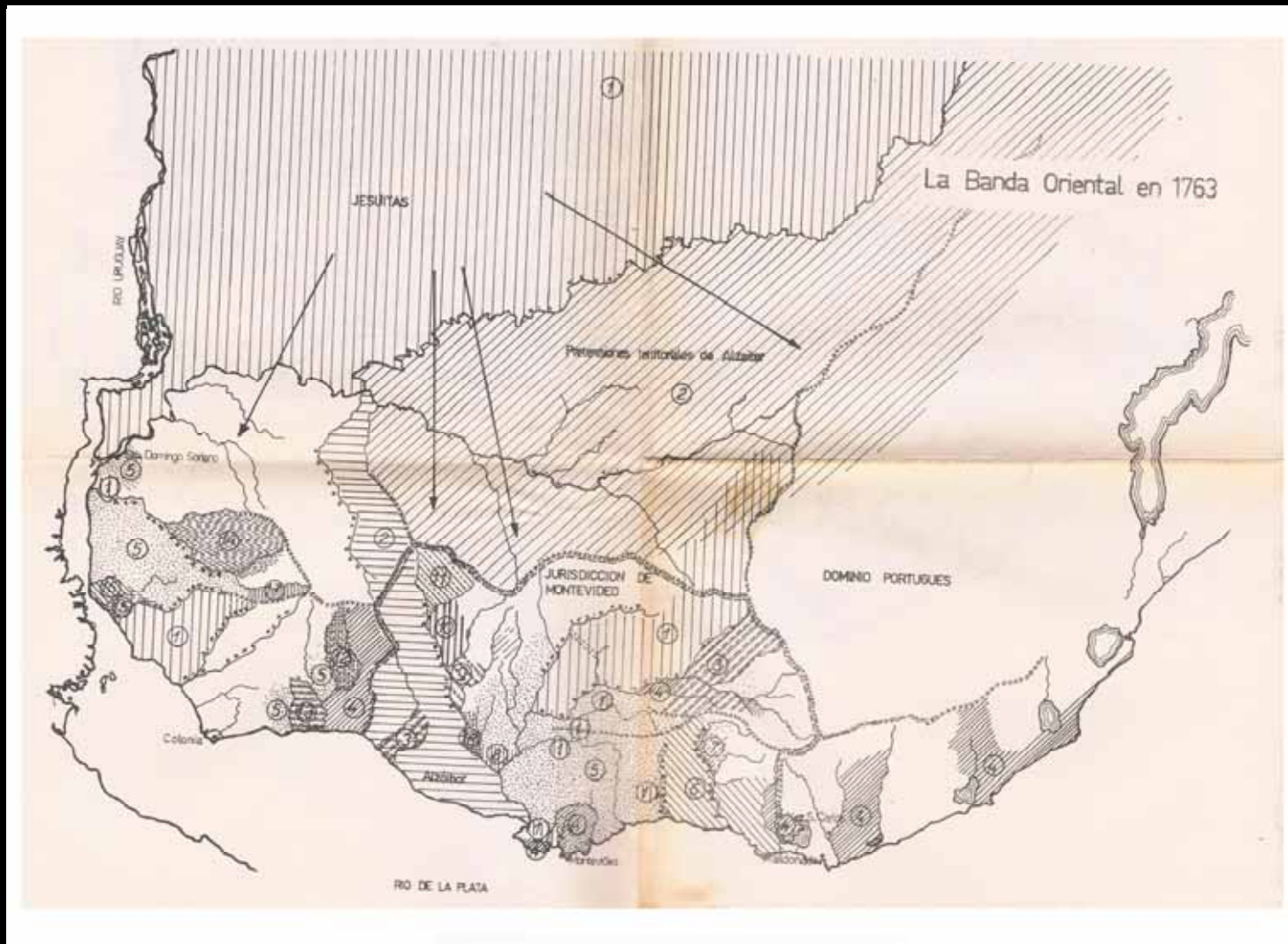

Estado de la división de la tierra hacia 1763.

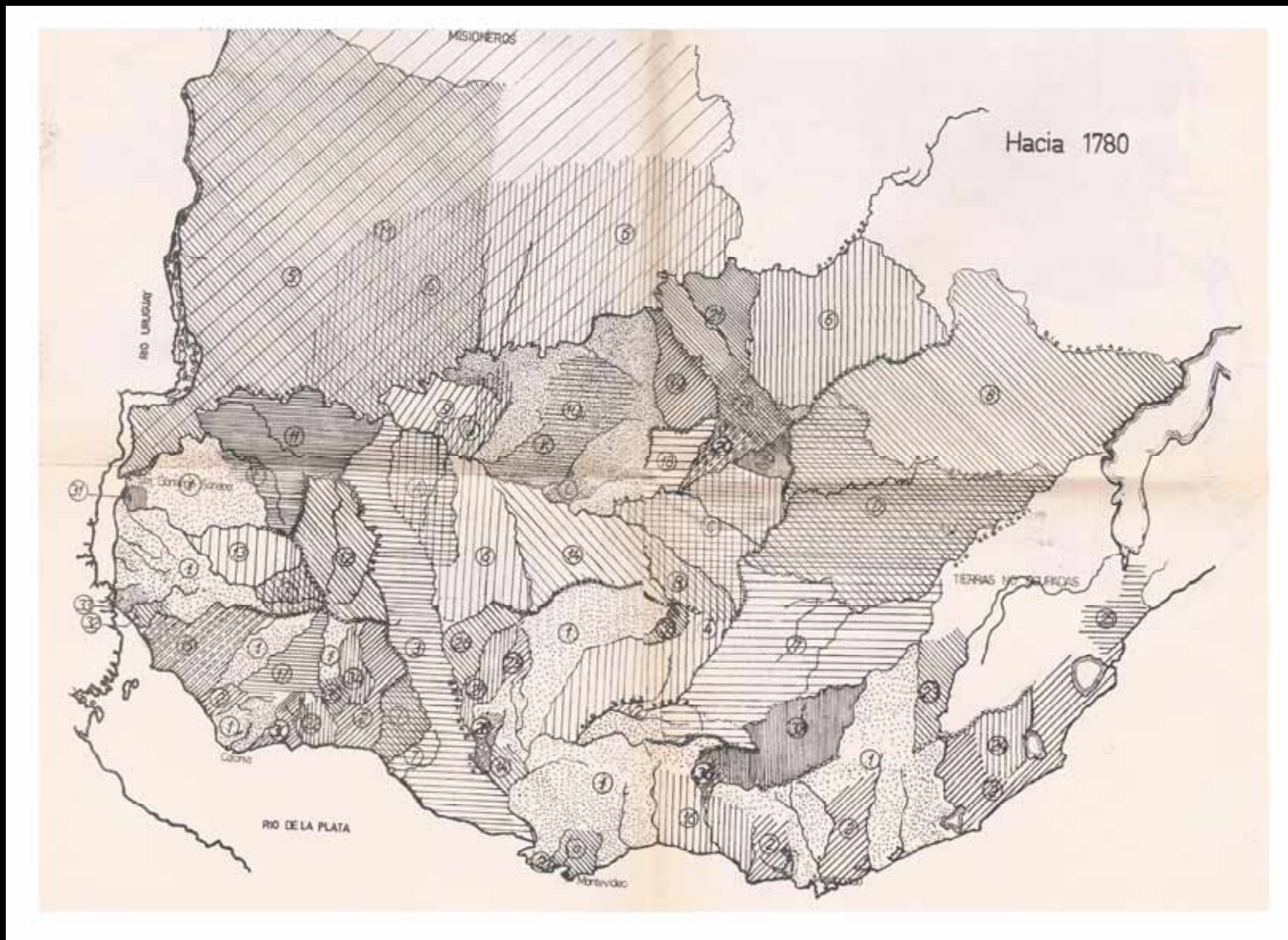

Estado de la división de la tierra hacia 1780.

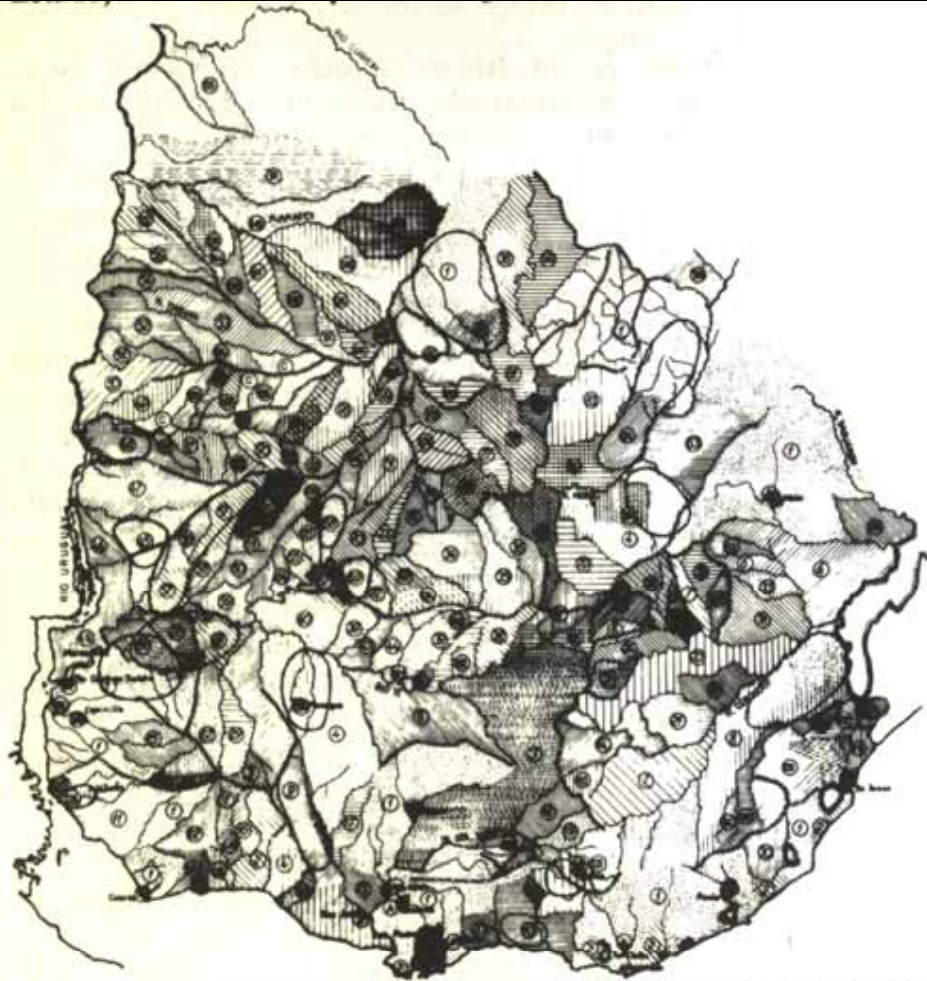

*Estado de la propiedad de la tierra, al iniciarse la Revolución Oriental (mapa de L. Sala, J. Rodríguez, N. De la Torre).*

Estado de la propiedad de la tierra hacia 1811

PROCESO DE DIVISION DEPARTAMENTAL

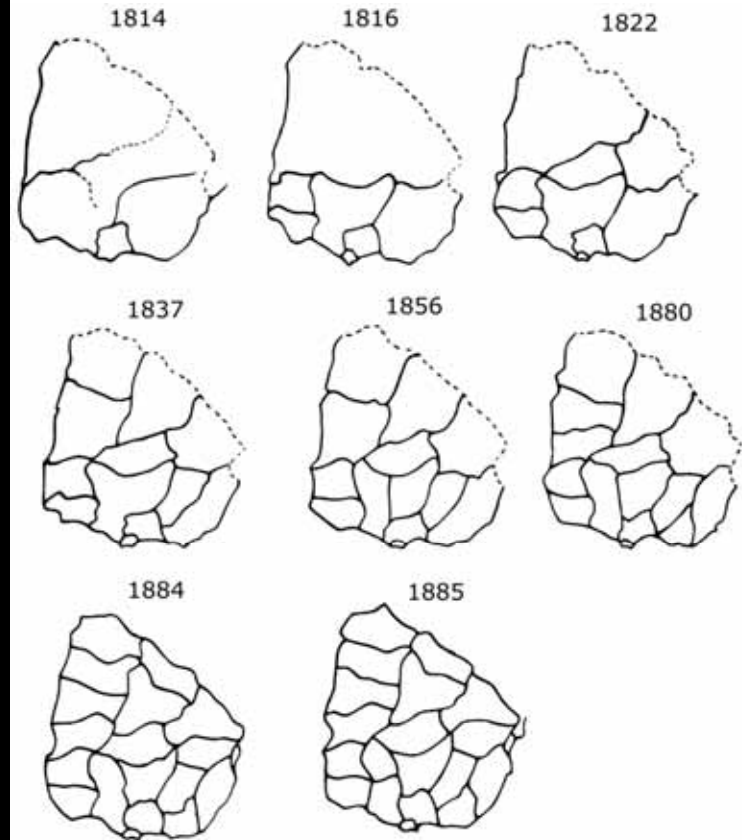

Nota: El limite norte carecio de presicion durante casi todo el siglo XIX.

Proceso de división departamental

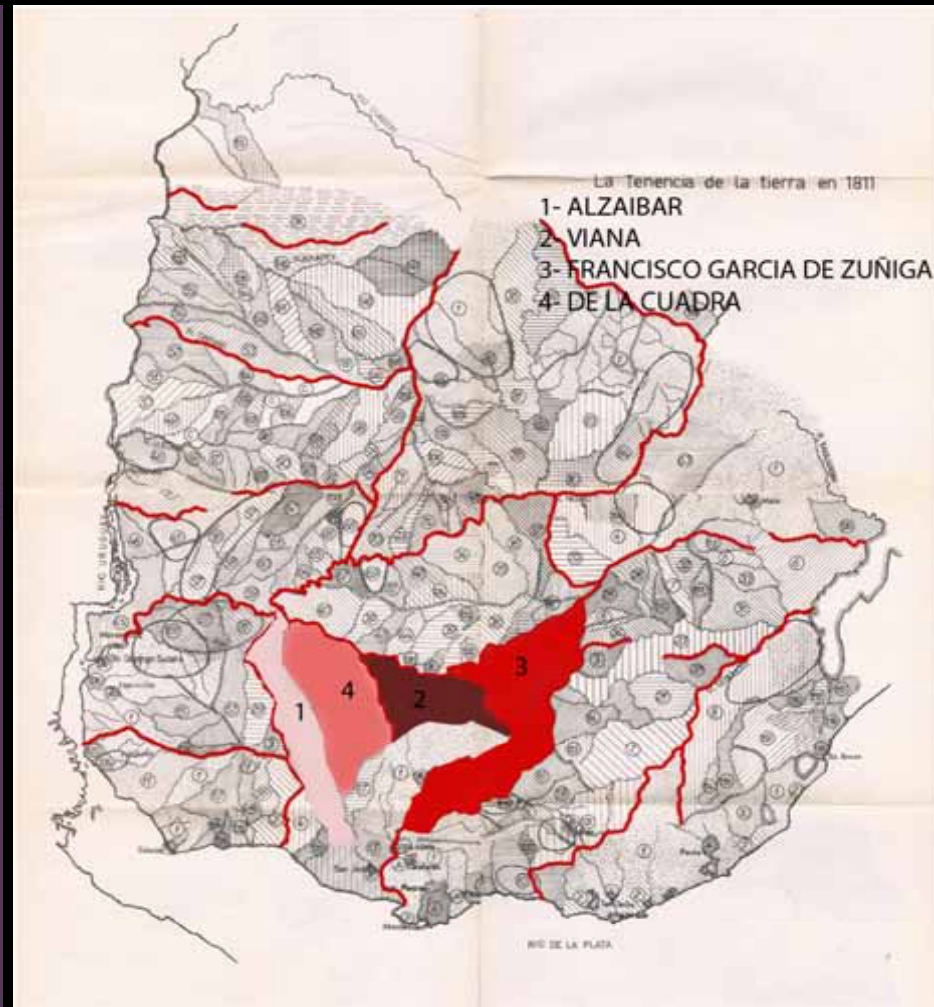

Prefiguración de la división política del país a partir de las divisiones de estancias



*Vue de la Colonie de Port-au-Prince, les habitations de la ville fondée en 1770 par le P. de la Salle.*

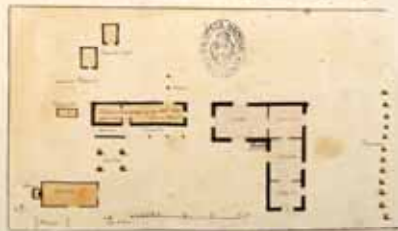

*Vue de la Colonie de Port-au-Prince, les habitations de la ville fondée en 1770 par le P. de la Salle.*

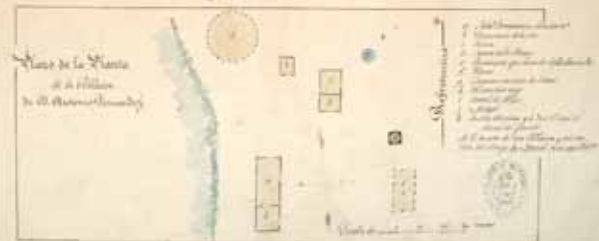

*Vue de la Colonie  
de Port-au-Prince  
de la Colonie de Port-au-Prince*

- Legende*
- 1. La Colonie de Port-au-Prince
  - 2. La Colonie de Port-au-Prince
  - 3. La Colonie de Port-au-Prince
  - 4. La Colonie de Port-au-Prince
  - 5. La Colonie de Port-au-Prince
  - 6. La Colonie de Port-au-Prince
  - 7. La Colonie de Port-au-Prince
  - 8. La Colonie de Port-au-Prince
  - 9. La Colonie de Port-au-Prince
  - 10. La Colonie de Port-au-Prince





Estancia Nuestra Sra. De los Desamparados



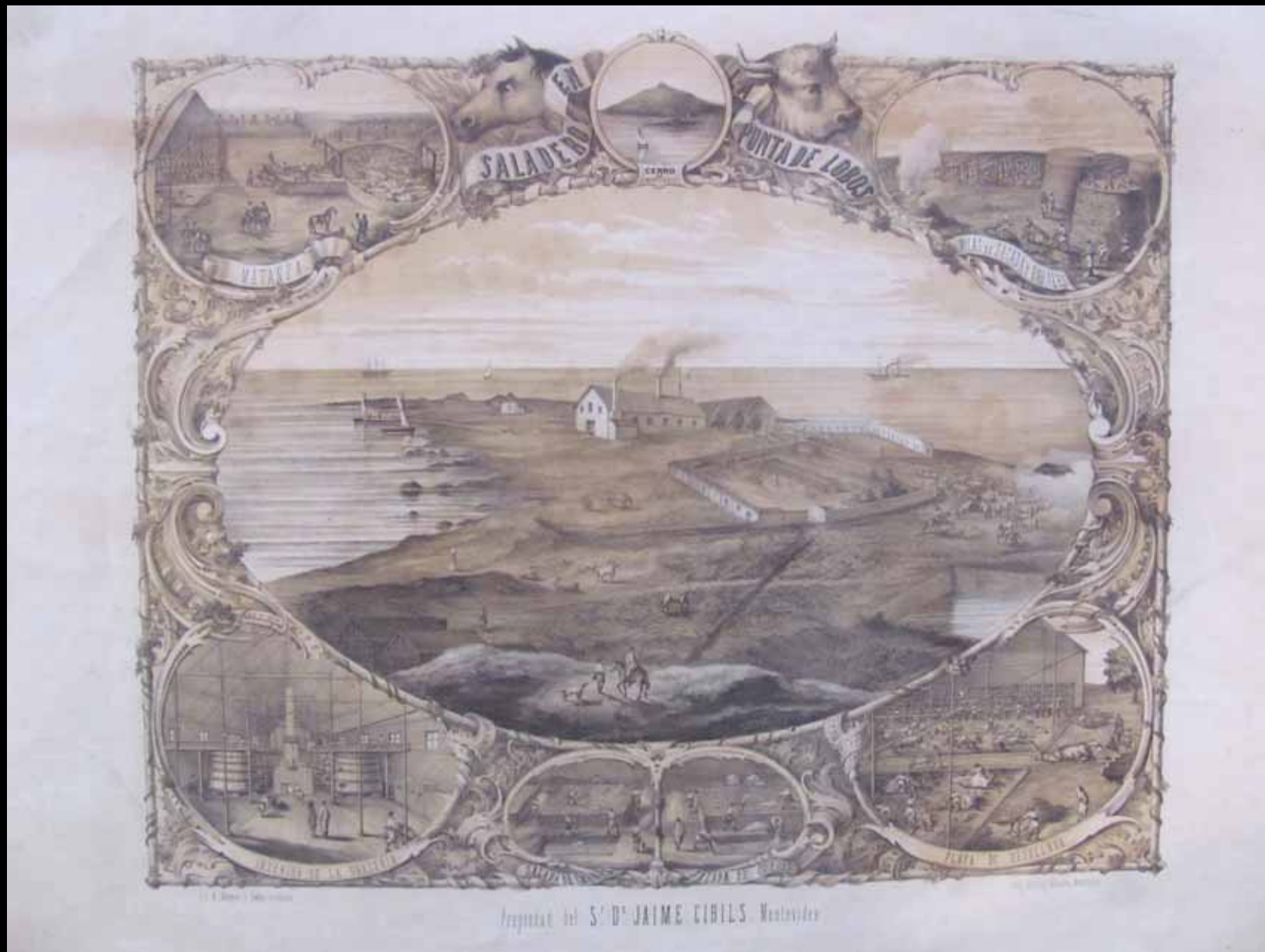

Saladero de Cibils

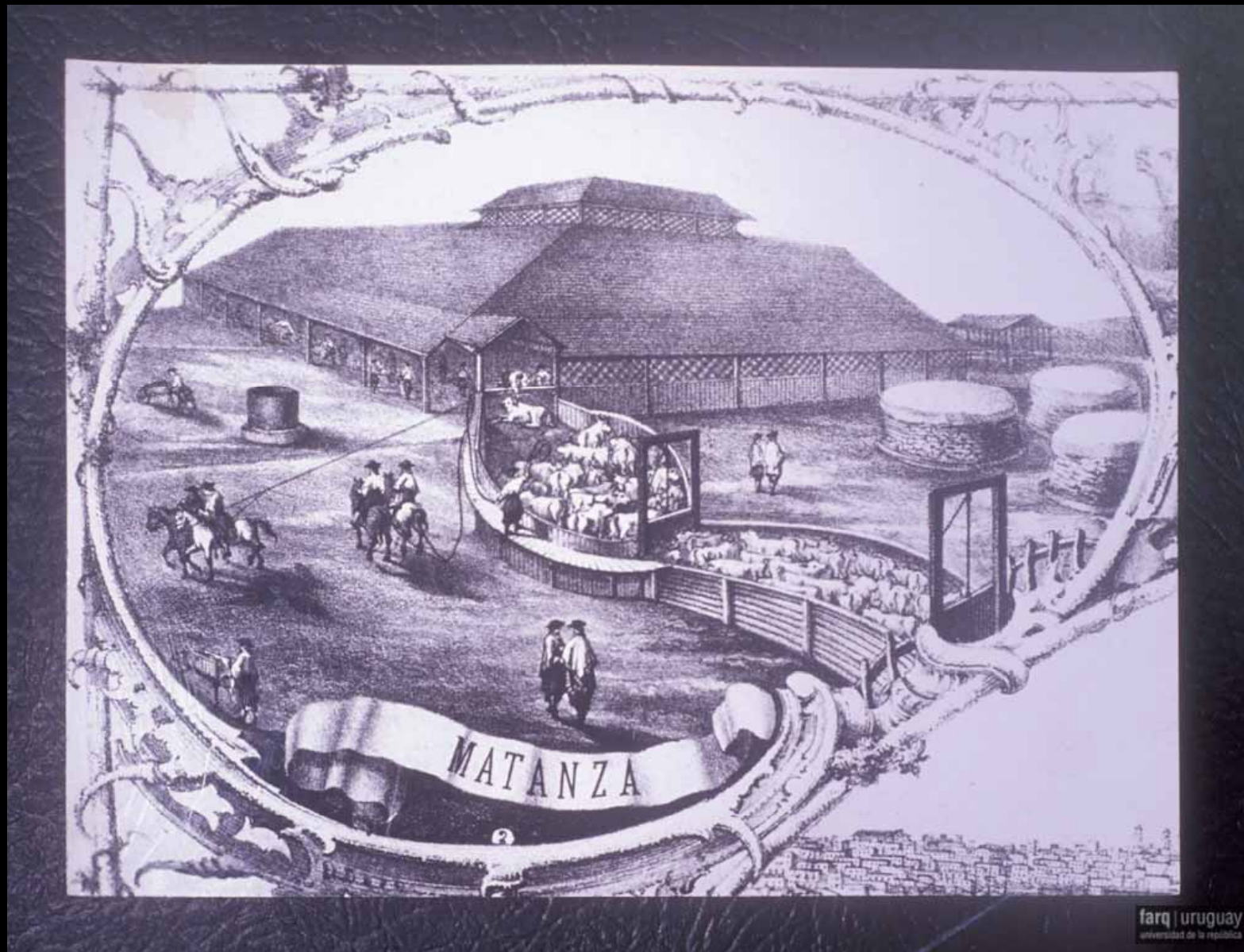

Playa de Matanza

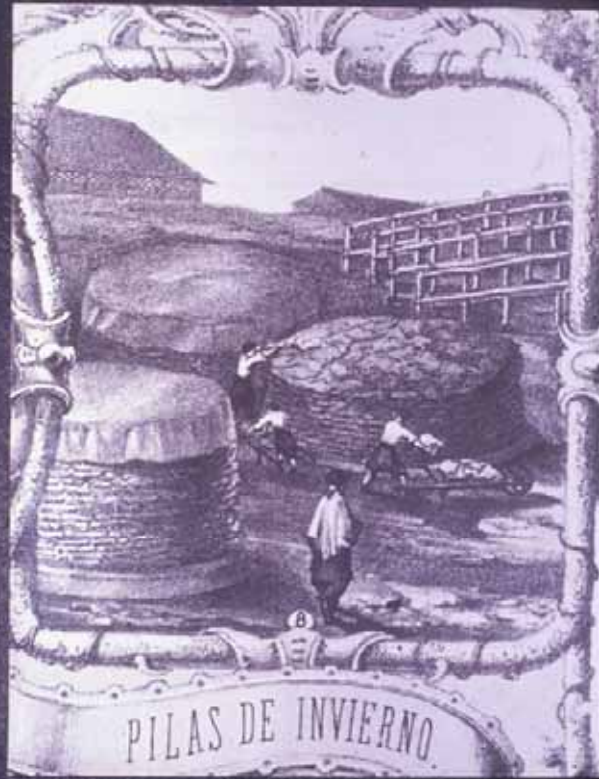

farg | uruguay  
patrimonio de la república



farg | uruguay  
patrimonio de la república

Saladero de Lafone

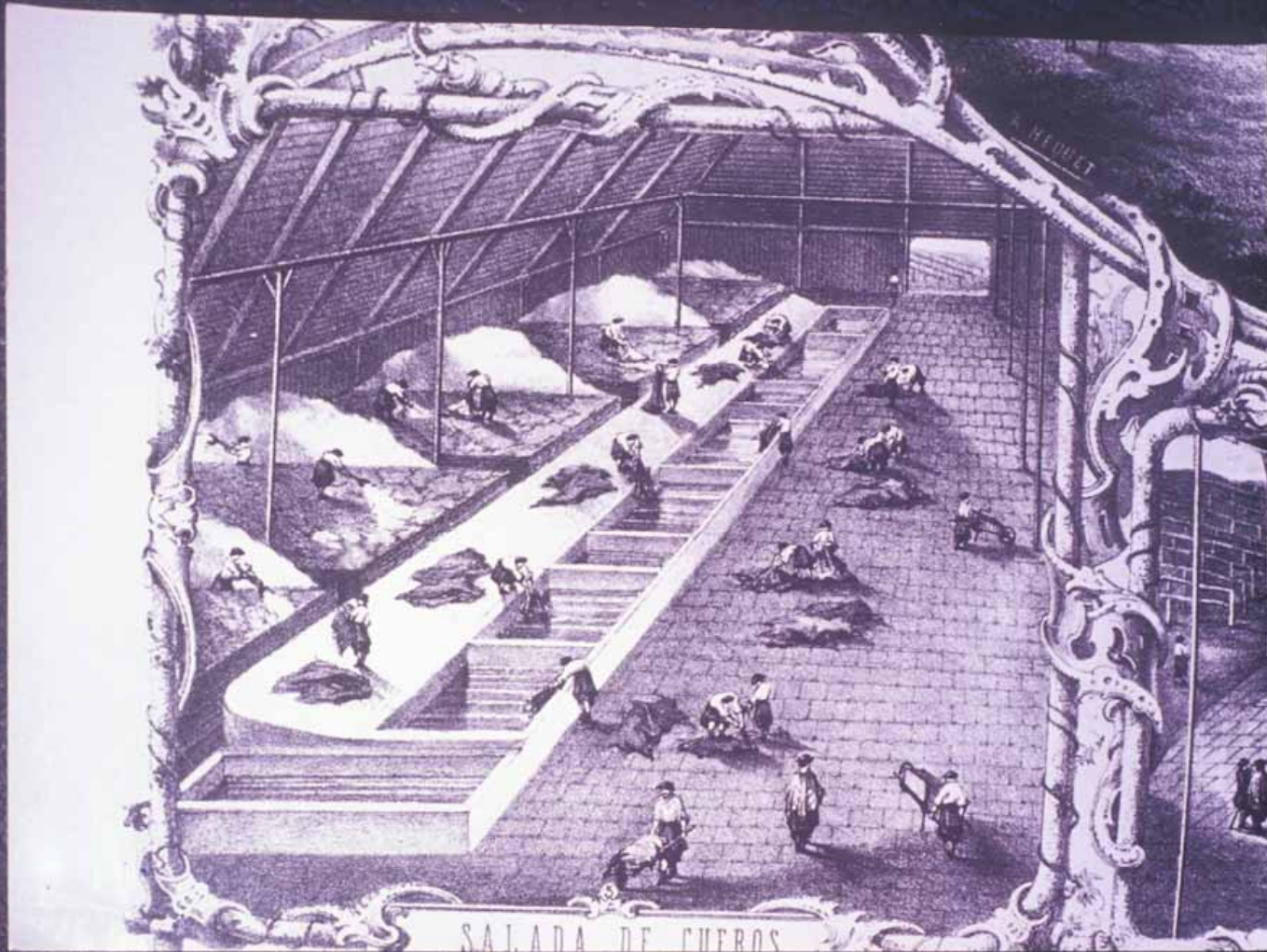

Saladero de Lafone

Secado de mantas.

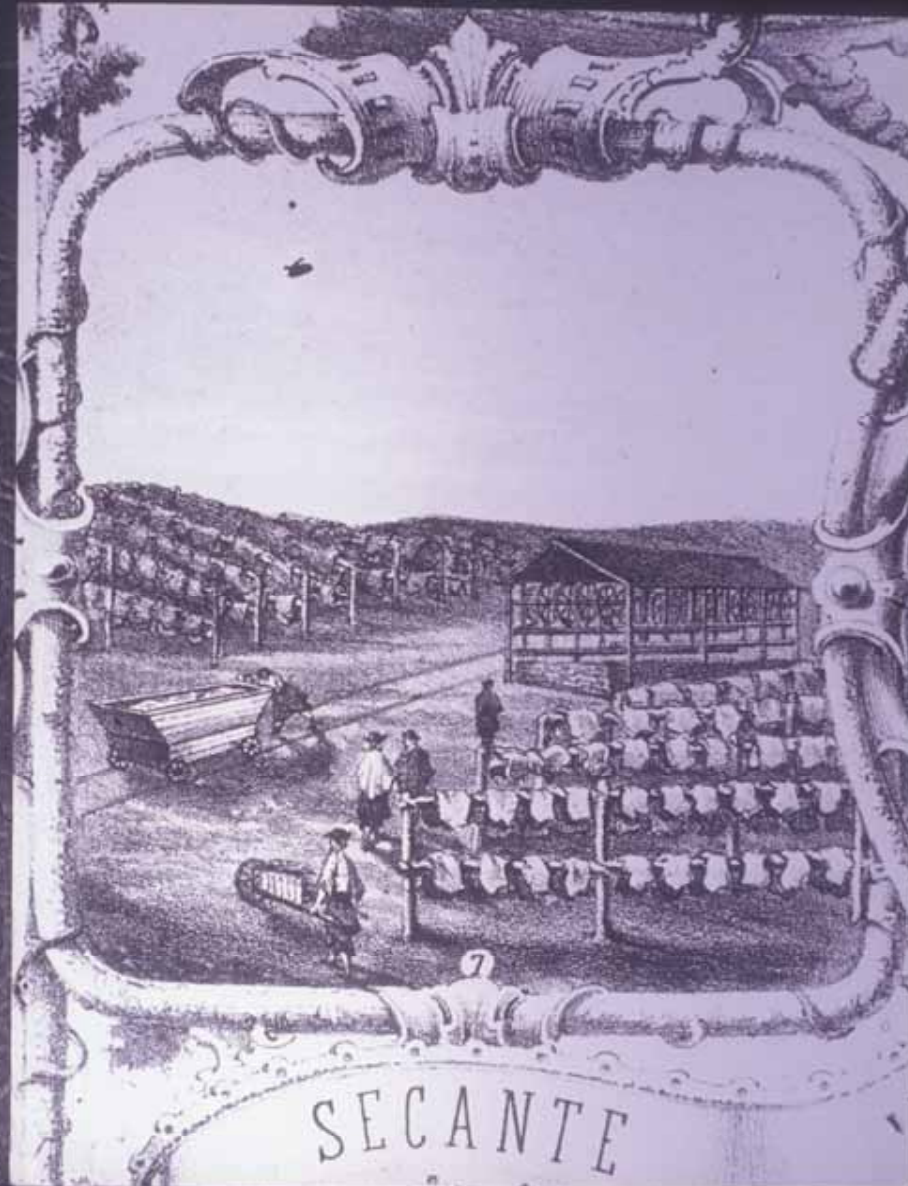

## Primera etapa

# Localización de saladeros en el Departamento de Montevideo



## Segunda etapa







Sistema de postas y postillones hacia 1860









farg | uruguay  
universidad de la república





### 3 MODERNIZACION DE LA GANADERIA (1850-1900)





Estancia La Paz





Estancia El Hervidero



Estancia  
Santa Blanca,  
(Barón de Mauá)



Estancia Santa Elena



Estancia Rincón de Francia



Estancia Bichadero



San Pedro del Timote







# ALAMBRADO DE LEY

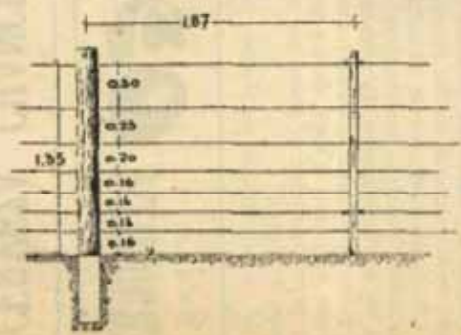

- ALAMBRE DE ACERO N°14/4
- ALAMBRE DE PUA
- ALAMBRE DE ACERO N°7/15
- " " " N°16/4
- " " " N°16/4
- " " " N°7/15
- " " " N°14/4

ALAMBRE BLANDO N°16/4 PARA ATILLAR  
 POSTES DE QUEROACHO, NANDUBAY, CURUPAY A 15 Mts.  
 PIQUES DE BARRACA, 7 POR CENTRO

VARIANTE ( NO ES DE LEY )  
 EL AL NO SE SUSTITUYO POR EL ACERO N°10/4.  
 EN VEZ DE PUNOS BALLEAS PUEN USARSE  
 NO SAKELAJANO o NO MALLA de MONTE.

*Juan Antonio Rojas*

★ TODOS LOS OBREROS ESTAN EXPUESTOS A LOS ACCIDENTES DEL TRABAJO ASEGURELOS

# TIPO DE ALAMBRADO ECONOMICO PARA DEFENDER LAS PLANTACIONES

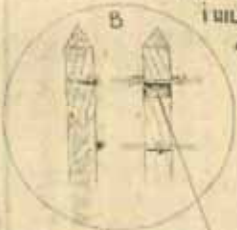
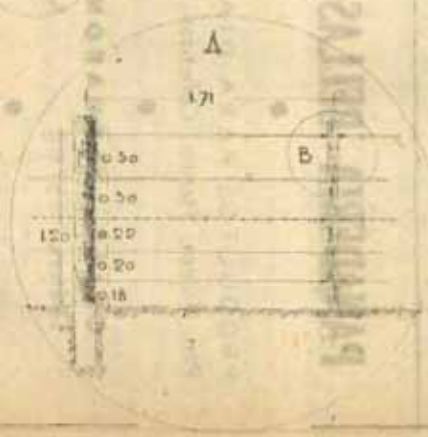

- POSTES de CORONILLA ELEGIDOS a 12 Mts.
- 6 PIQUES de BARRACA o SAUCE RAJADO POR CENTRO a 17 Mts. de DISTANCIA.
- 1 HILO de PUA N°14 - rollo 225 Mts.
- 4 HILOS de ALAMBRE ACERADO N°7/15 - rollo 1.070 Mts.
- ALAMBRE ATILLAR N°12-
- ALAMBRE RIENDA N°7-

CHUPLE PARA ABALO  
 ESIENDO LA FORTIFICACION DEL PUNO

DETALLE UNION DEL ALAMBRE CON PUNO - FORMAS DE ATILLAR -

*Juan Antonio Rojas*



Liebig's Extract of Meat Co. Ltd. (1863)



Saladero M' Bopicuá (1875)



Saladero de M' Bopicuá

## 4 LA NUEVA ERA DEL FRIGORÍFICO (1900-1950)

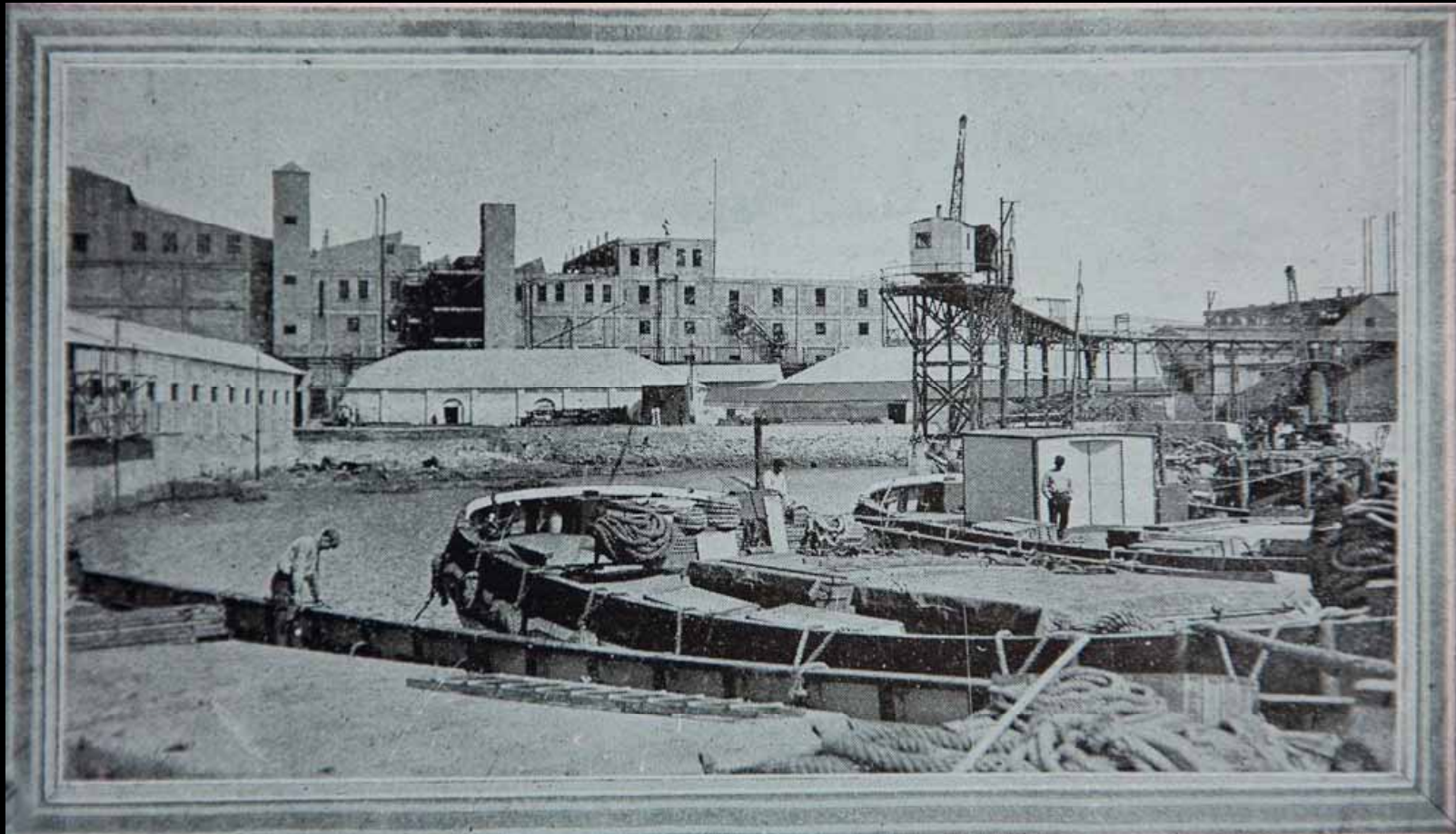

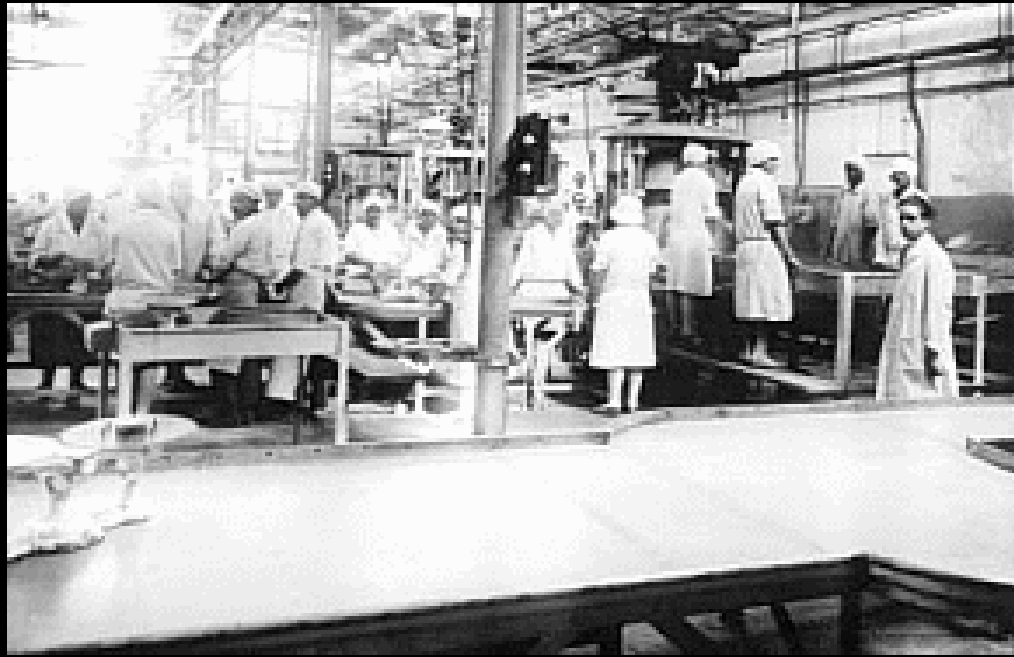

Frigorífico Anglo



















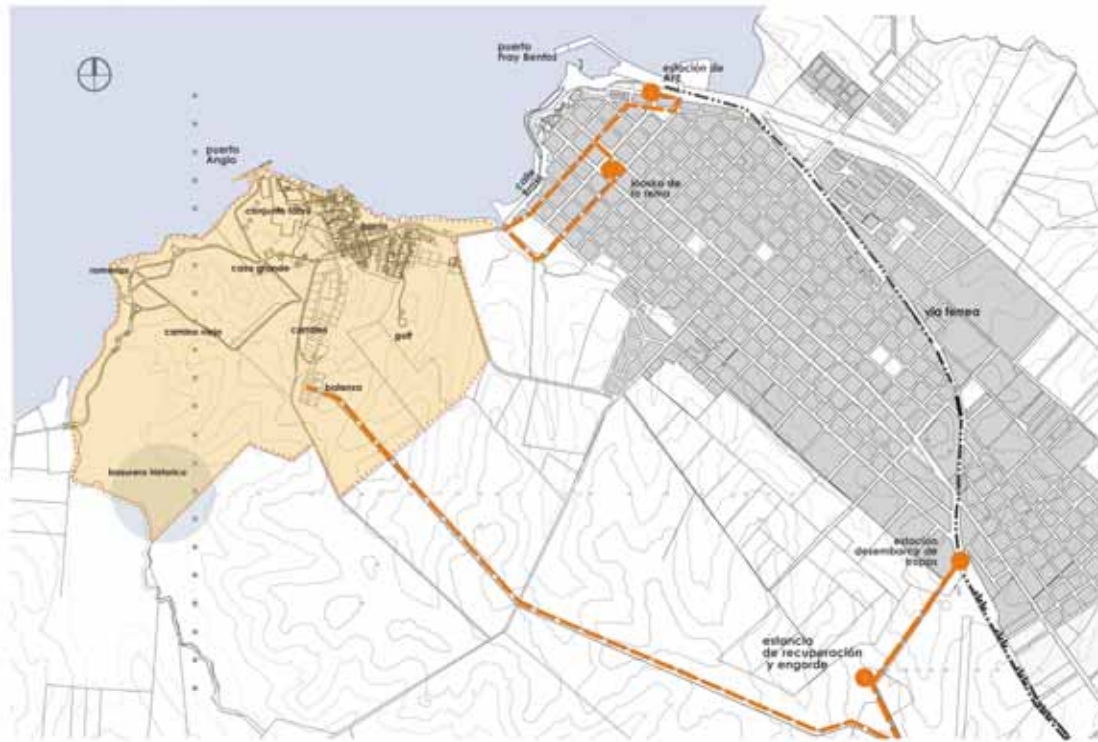

SISTEMA PATRIMONIAL INDUSTRIAL
 ZONA DE INVESTIGACIONES ARQUEOLÓGICAS
 AMORTIZACIÓN
 SISTEMA PATRIMONIAL INDUSTRIAL ANGLO
 Plano 13\_ COMPONENTES



**Cno. de las Tropas/  
Cno. Cibils (Cerro)**

**Propuesta “Sistema Patrimonial Industrial ANGLO”**

# Frigorífico Nacional

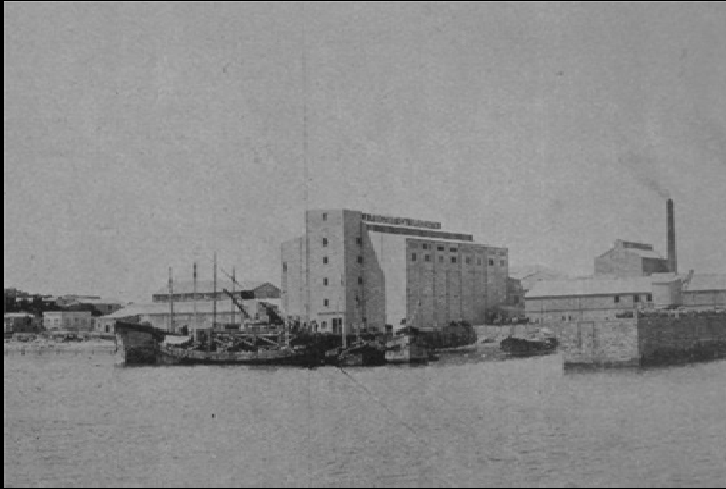

Frigorífico Swift 1925





## Frigorífico Artigas o Armour



pueden conquistarse por la propia producción y por la política que los

representan hasta el 18 % de a condiciones excepcionales de las

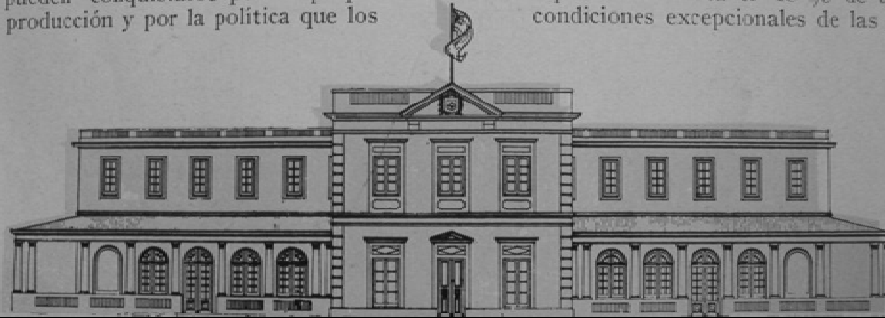

## Alojamiento de troperos y Oficinas del Mercado de la Tablada (1925)

Arqs. Eugenio Baroffio y Buenaventura Addiego

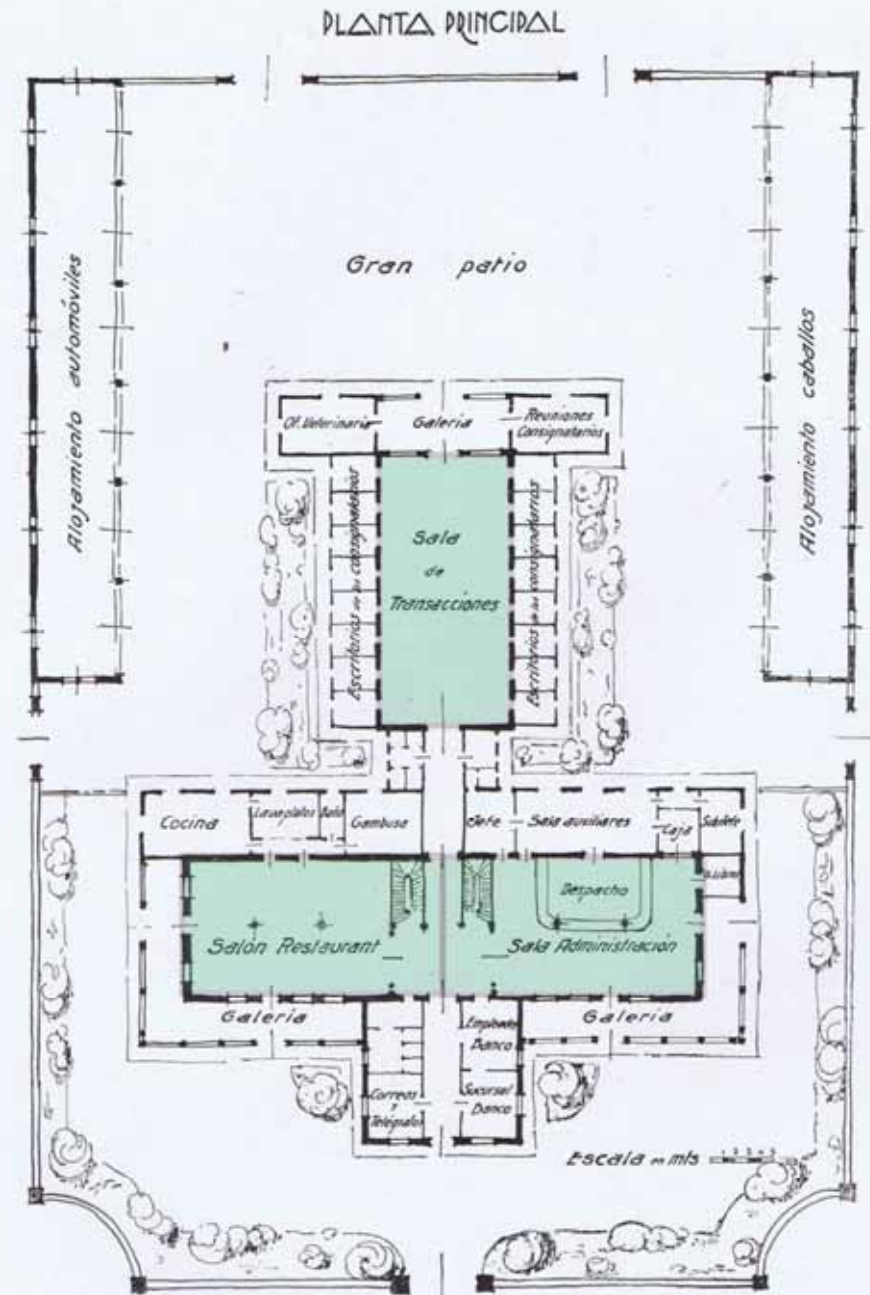
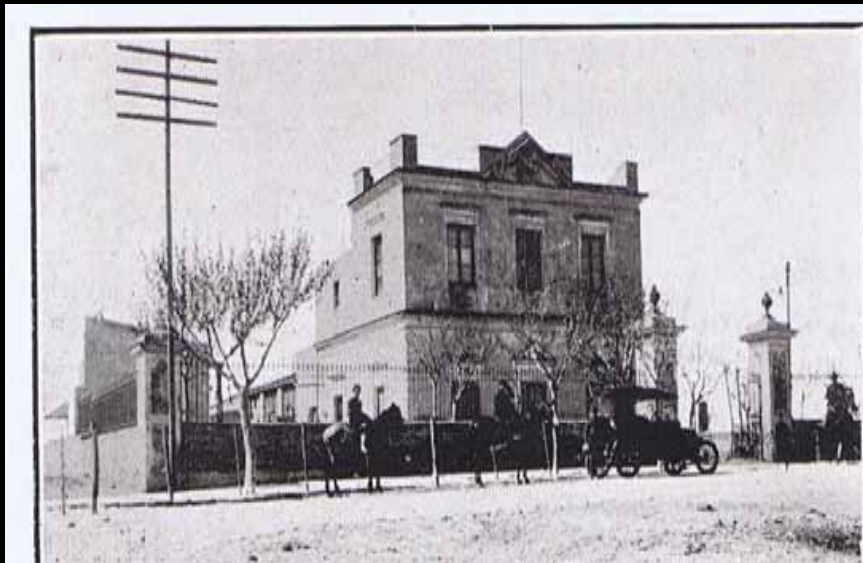

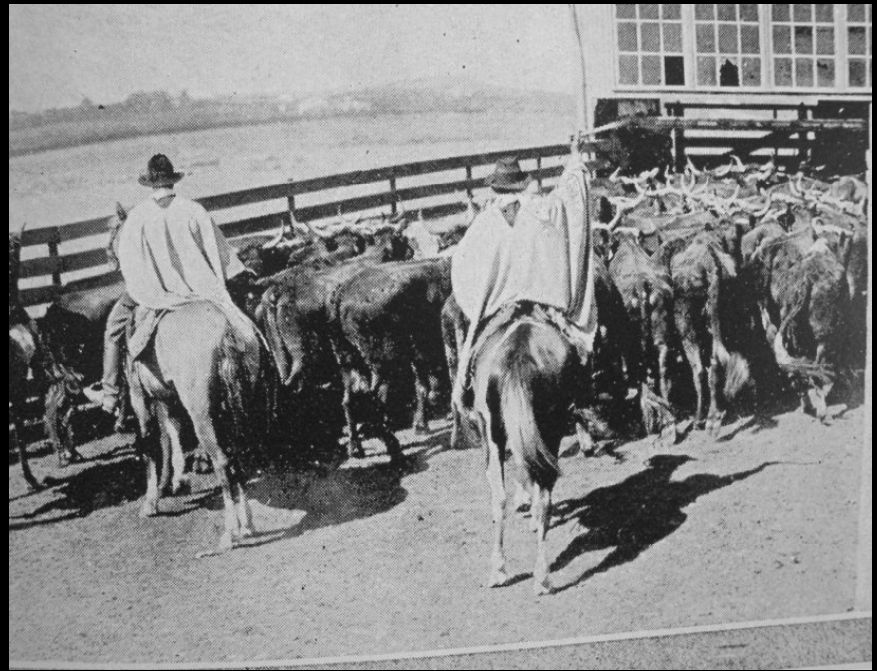
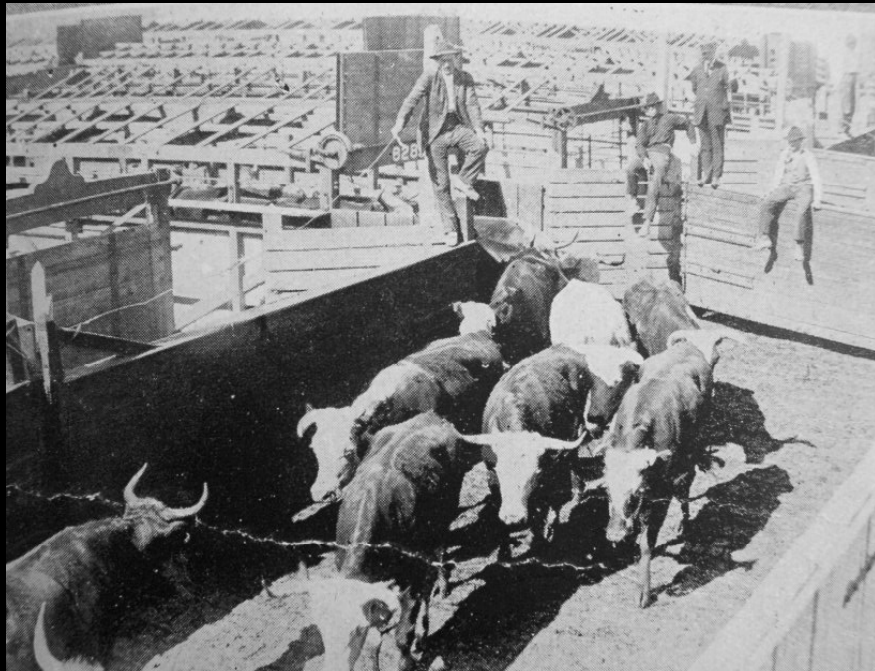
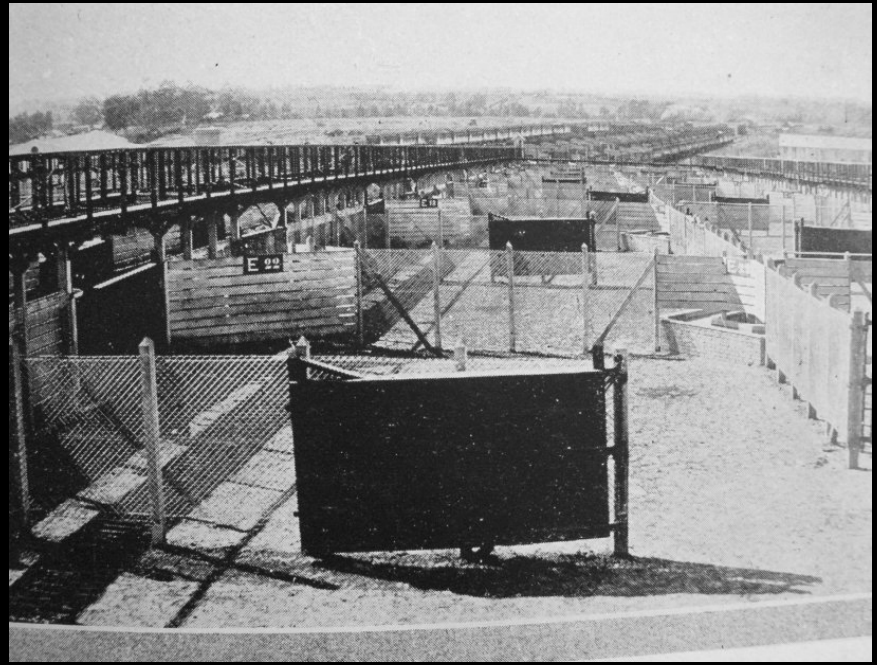



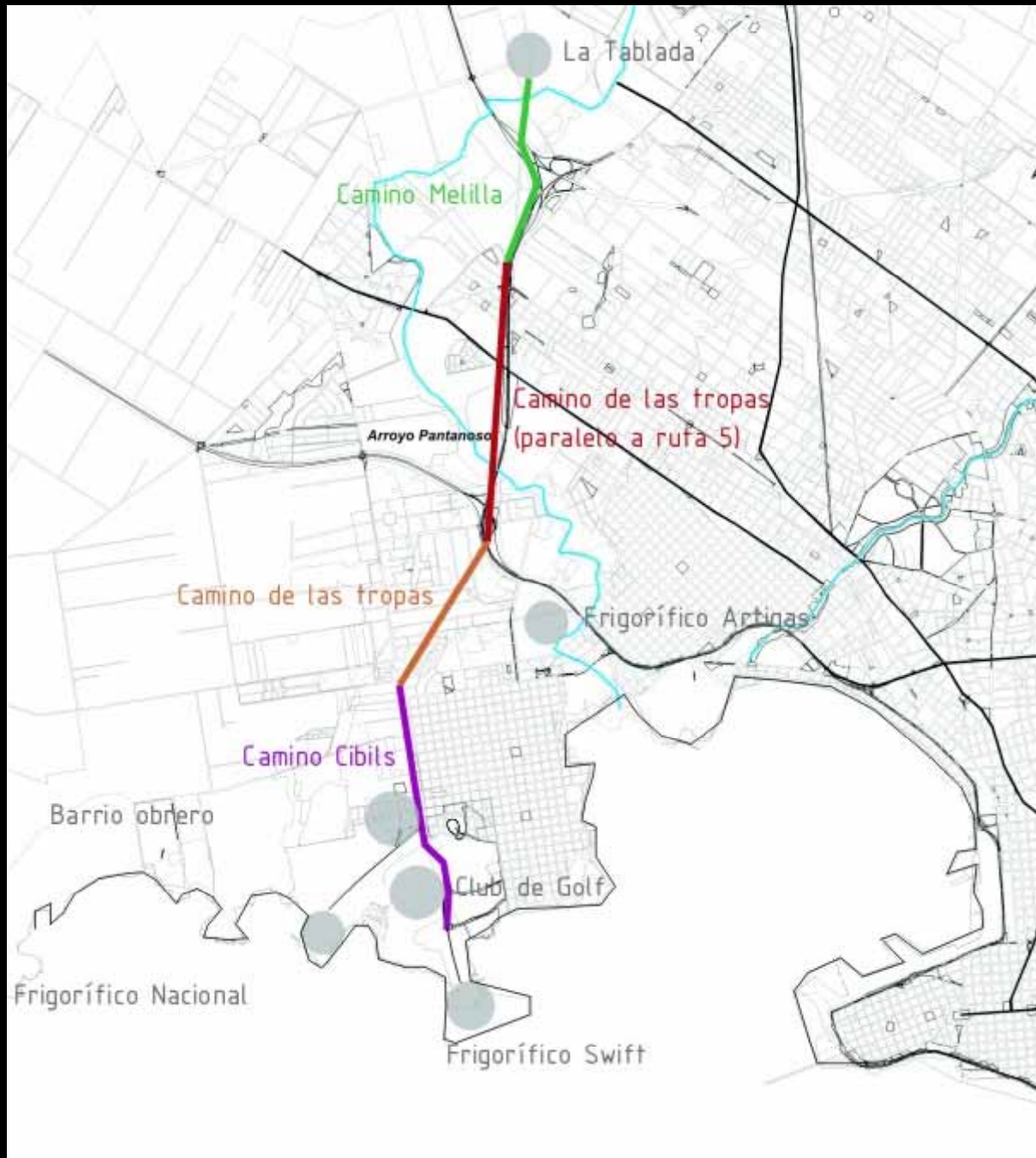



478

PEDRO SEGOANE



Animales procedentes de la Tablada, marchando por el "Camino de las Tropas",  
con destino a un frigorífico



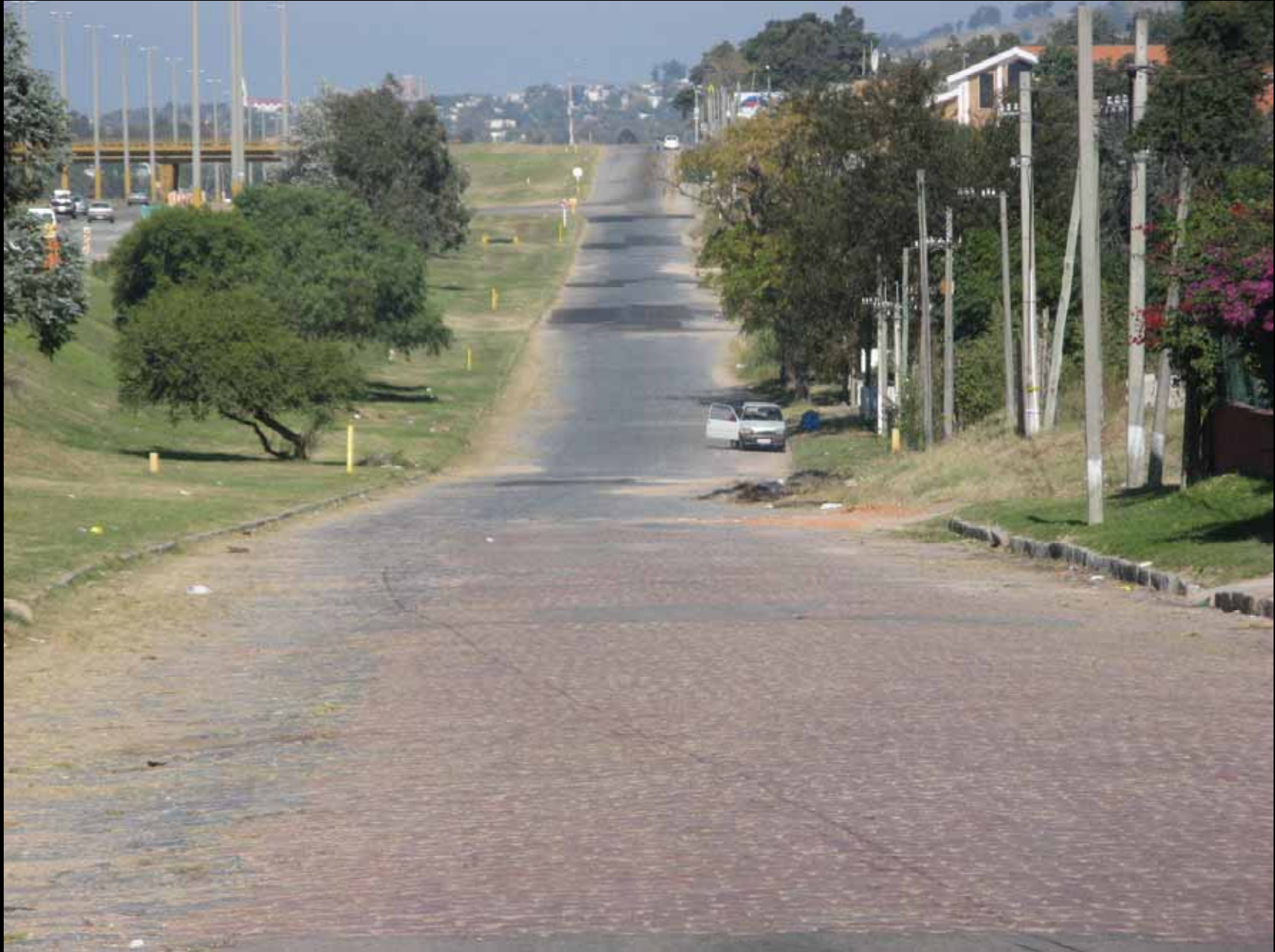











INVE N° 1 CERRO



## INVE N° 2 CERRO



# Club de Golf del Cerro.



## 4 EL PAISAJE CONFORMADO





#### Cabeza inviolable

Caravana electrónica (RFID). LLeva la misma impresión visual de la Caravana grande visual. Cuando se lee el chip, en vez de las letras UY aparece el número 858





**Leyendas**

**Producción**

- Ganadería
- Lechería
- Agricultura
- Forestación
- Otros

0 34,0068,000 136,000 204,000 272,000  
Metros



SNIG - 2011

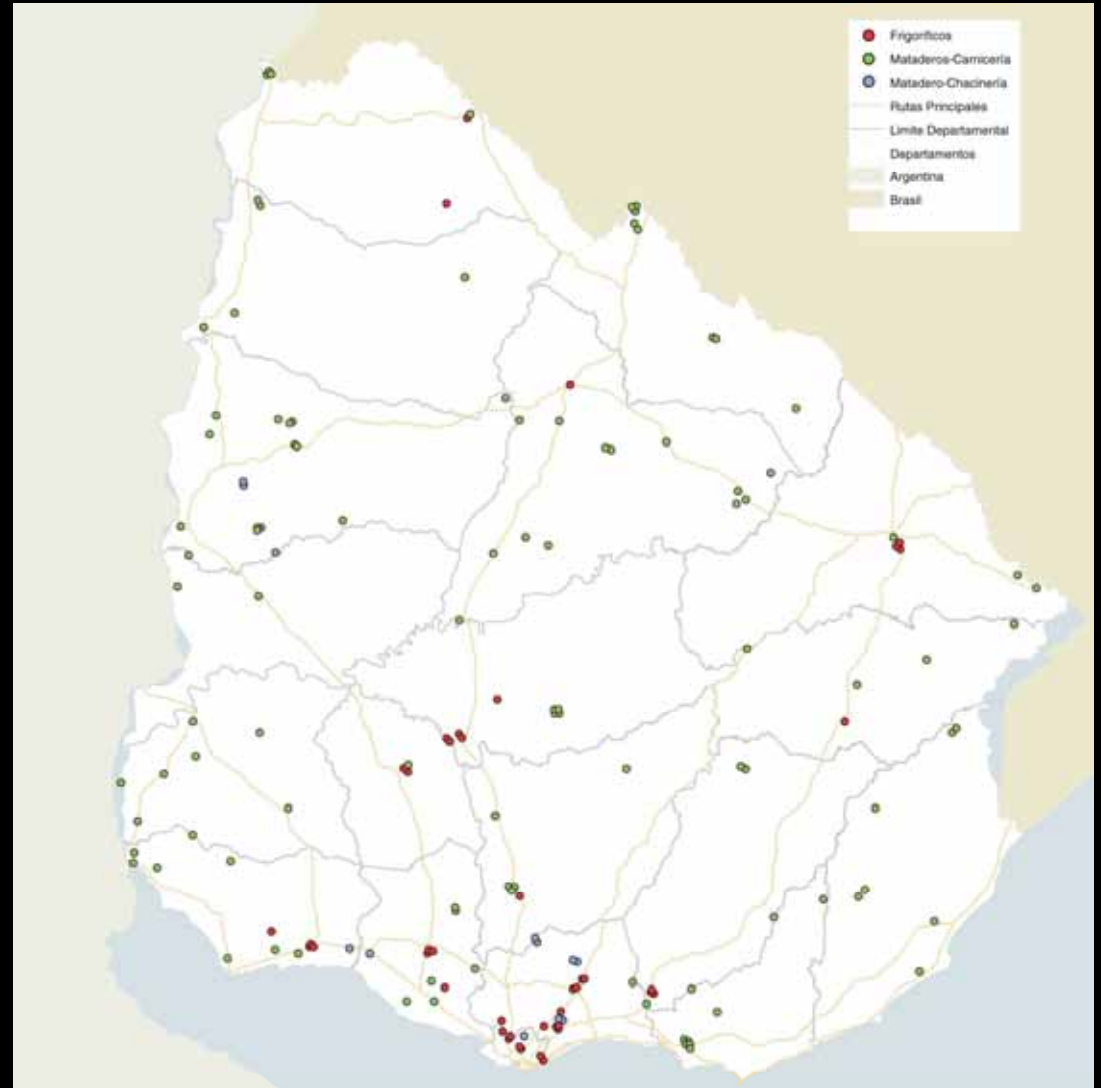

- Frigoríficos
- Matadero-Carricería
- Matadero-Chacinería
- Rutas Principales
- Límite Departamental
- Departamentos
- Argentina
- Brasil

















# MONTE DE SOMBRA

CALCULADO PARA 250 Uds. DE CAMPO DESTINADO A GANADERIA

ESCALA GRUETA

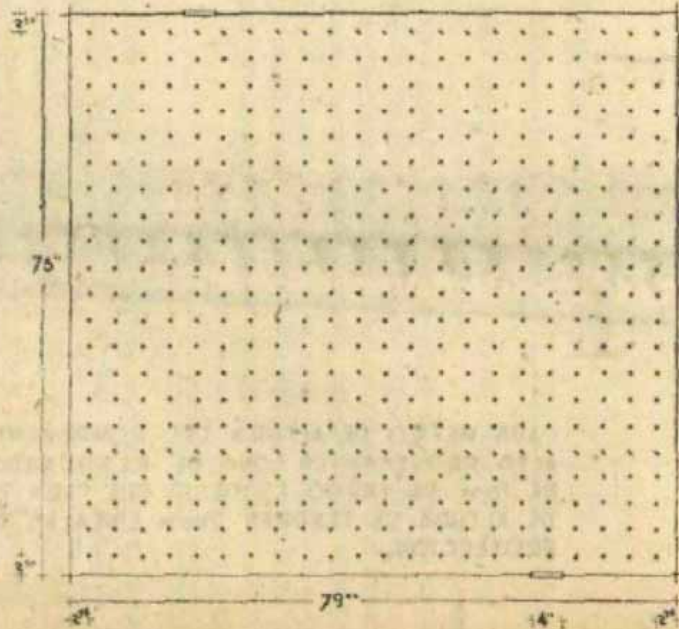

N° DE ARBOLES 462

PLANTADOS A MARCO REAL  
DISTANCIA ENTRE SI = 3.50 m.

N° de POSTES \_\_\_\_\_ 18

N° de PIQUES \_\_\_\_\_ 150

N° de HORCONES \_\_\_\_\_ 4

ALAMBRE ACERADO N° 16/14 — 1304 m.

" " N° 17/15 — 652 m.

ALAMBRE de PUA \_\_\_\_\_ 326 m.

" N° 12 — 150 m.

" N° 9 — 76 m.

N° de MUERTOS \_\_\_\_\_ 8

-REFERENCIAS-

1 Dolo A. 2c N° 16/14	— 1304 Mts.
" " " N° 17/15	— 652 Mts.
" " " N° 9	— 250 Mts.
" " " N° 12	— 400 Mts.
" " A. Pua	— 326 Mts.

*Juan Antonio...*



CORTE TRANSVERSAL DE LAS CORTINAS PERIMETRALES

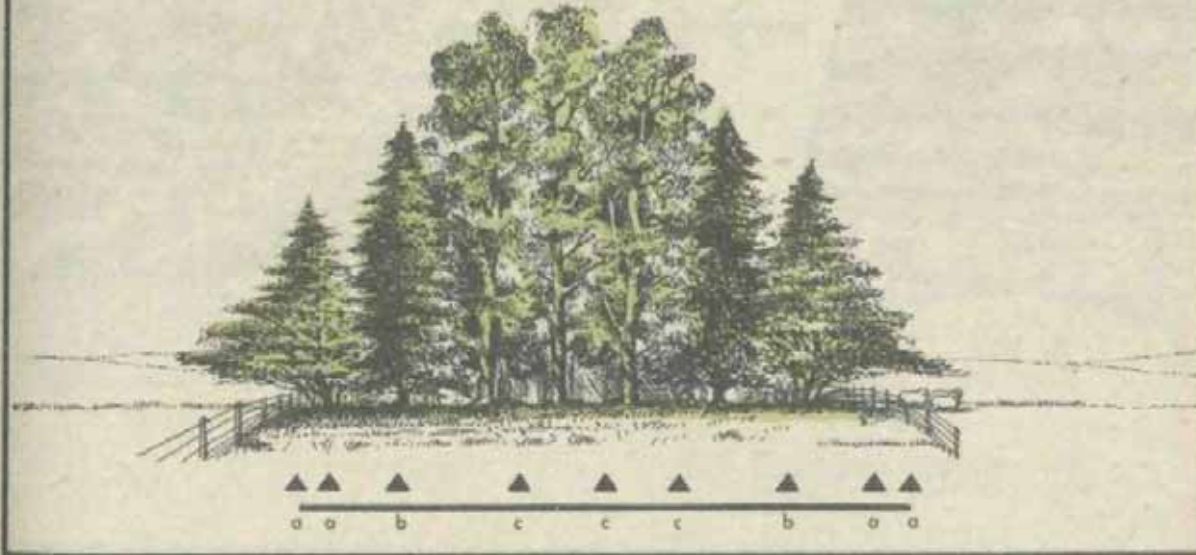

*San Gabriel, San Juan*

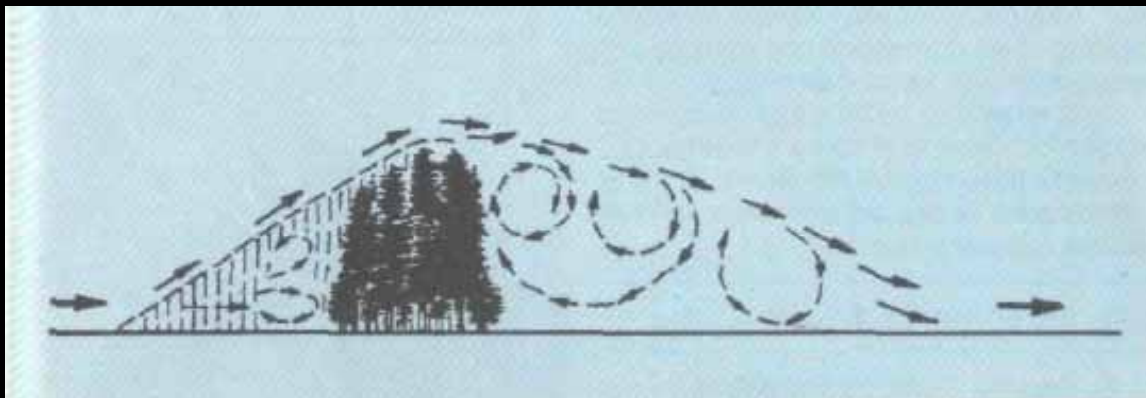
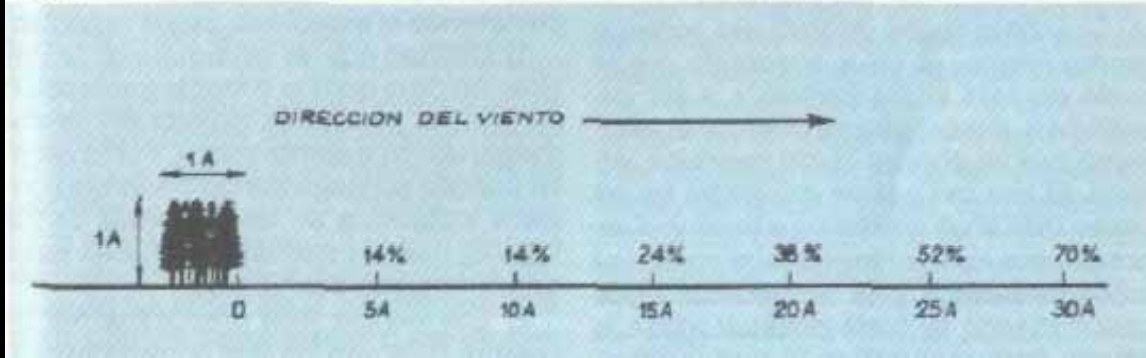

Fig. 0



Fig. 1



★ EL PLECO TODO LO DESTRUYE EL SEGURO LO RECONSTRUYE

VISTA LATERAL DEL MONTE DE ABRIGO  
CALCULADO PARA 250 Ha. de CAMPO DESTINADO A GANADERIA

ZONA DE PROTECCION CONTRA LOS VIENTOS DE 200 Mts. DE LARGO.

CADA METRO DE ALTURA DEL BOMBEVIENTO ALTO PROYECTA UN CONO DE RESGUARDO DE 10 M. DE LARGO, ES DECIR QUE PARA 20 M. DE ALTURA SE TENDRAN 200 M. LINEALES DE PROTECCION.

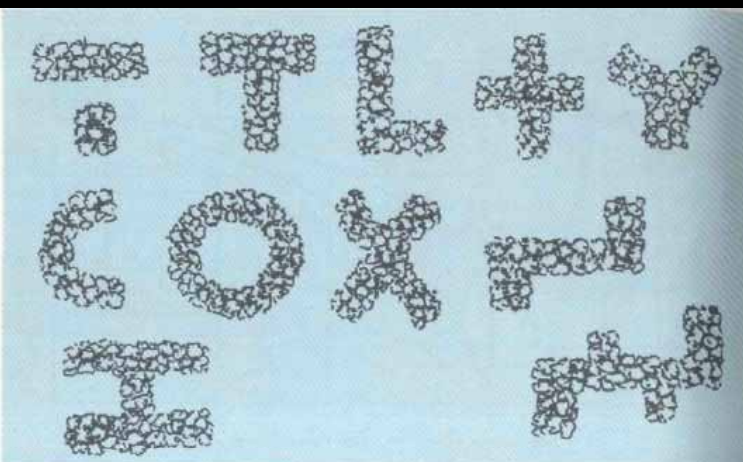
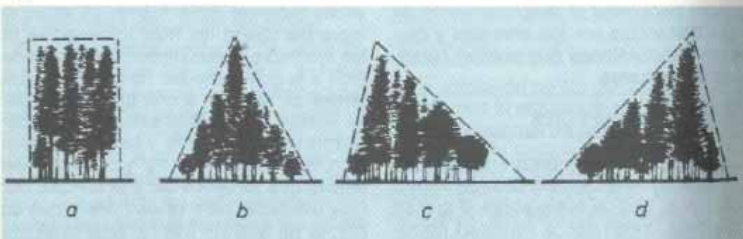

Fig. 5









**ESTANCIAS Y SALVADOREÑOS**

**ESTANCIAS LA PAZ**

**ESTANCIAS SANTA BLANCA**

**LA MODERNA DELAGUERRE**

# LAS NUEVAS ESTANCIAS



