

ACONDICIONAMIENTO PAISAJÍSTICO

-Núcleo Habitacional Nº 16 de I.N.V.E.
-Núcleo Habitacional Nº 18 de I.N.V.E.

"Las actividades de asesoramiento en la actualidad, se remiten a aquellos trabajos relacionados con las líneas de investigación establecidas y que presentan un marcado interés social." (Galup)

La sección Arquitectura Paisajista del Instituto de Diseño bajo la dirección del Arquitecto J. Galup realiza durante los años 1962 y 1964 los acondicionamientos paisajísticos para el Instituto Nacional de Viviendas Económicas: Barrios Nº16 y Nº18

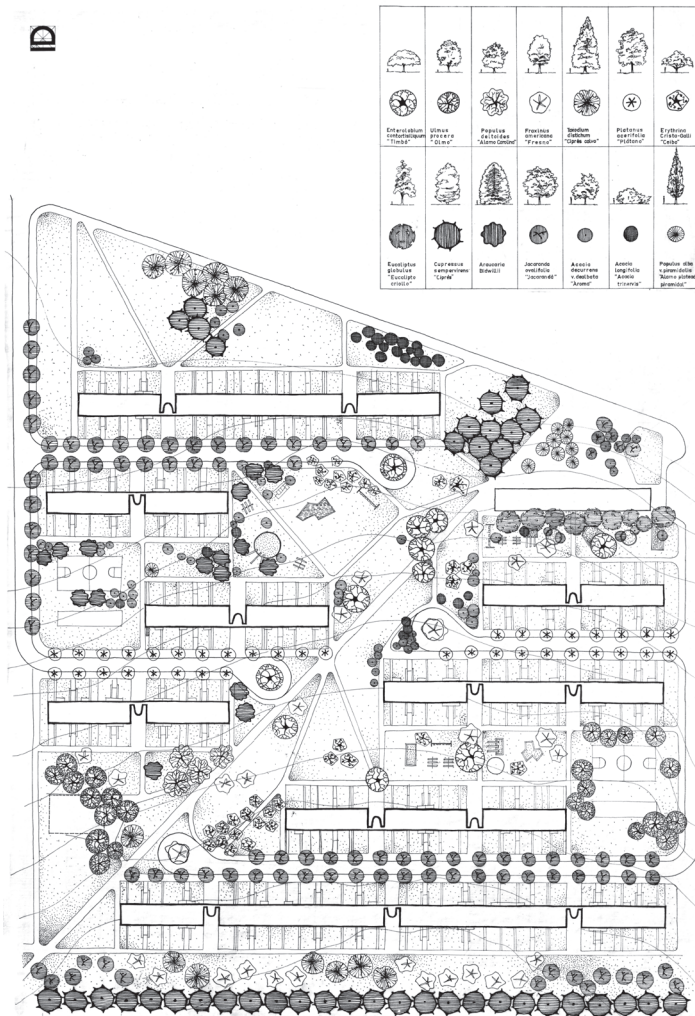

RELACIONAMIENTO CON EL MEDIO

Convenio de asesoramiento.

Acondicionamiento paisajístico del Núcleo Habitacional Nº 16 de I.N.V.E. (calle Vera-cierto)

Año: 1962

Equipo de trabajo:

Proyectado: L. Silva - P. Ross

Dibujado: M.I.Reyes

Examinado: Arq. J. Galup

Acondicionamiento paisajístico del Núcleo Habitacional Nº 18 de I.N.V.E.

Año: 1964

Equipo de trabajo:

Proyectado: P. Ross- P.Cracco

Dibujado: P. Cracco

Examinado: Arq. J. Galup