

Resumen Proyecto Extensión
Propuesta para la ampliación de la Escuela Nº 78 - Fray Bentos.

La propuesta se inicia a mediados de 2022, cuando un docente de la Escuela de Artes de Fray Bentos inicia contacto con el Taller de Anteproyecto Artcardi para solicitar el asesoramiento y apoyo a la Escuela para la realización de un proyecto de ampliación. De esta forma, se conforma un equipo de docentes y estudiantes que inician un proceso en clave de extensión universitaria, en el marco de la Facultad de Arquitectura, Diseño y Urbanismo.

Se inicia el trabajo a través del diálogo e intercambio con el equipo docente de la Escuela, para conocer su realidad y problema. El día 22 de setiembre de 2022 se realizó una visita al sitio para hacer un relevamiento planimétrico y altimétrico, así como realizar una entrevista a la Dirección de la Escuela. En la misma instancia, se puso a consideración de la institución el alcance y abordaje del equipo académico con el fin de establecer un acuerdo base de trabajo.

El proceso de diseño y elaboración de propuestas arquitectónicas de ampliación para el desarrollo de actividades curriculares y artísticas, inició con la búsqueda de antecedentes arquitectónicos y referencias sobre propuestas a nivel global y regional. Se propuso inicialmente la construcción de alternativas posibles de implantación y aprovechamiento del espacio, en relación a posibilidades planteadas por la dirección de la institución y las virtudes del sitio en relación al asoleamiento y ventilación.

Estas alternativas fueron colocadas en discusión y evaluación a la dirección de la institución, para posteriormente desarrollar un anteproyecto concreto, en base a la opción preferida por la institución. El trabajo presentado, será útil para la búsqueda de recursos y avances en la ampliación de las zonas edificadas de la Escuela. Sin embargo, los recaudos presentados no son suficientes para su construcción, debiendo realizar un proyecto ejecutivo que defina la estructura y materialidad con mayor especificidad, a la vez de la realización de una memoria constructiva.



DIRECCIÓN: BRASIL 3172
PADRÓN: 7271
ÁREA TOTAL: 626 M²
ÁREA CONSTRUIDA: 427 M²
ÁREA AMPLIACIÓN: 182.49 M²

ESQUEMA 1

95 m² contruidos
Optimo uso del espacio
Posee espacios "adaptables"
Buena ventilacion y luz natural
59 m² Espacio verde
Mantiene parte vegetacion existente

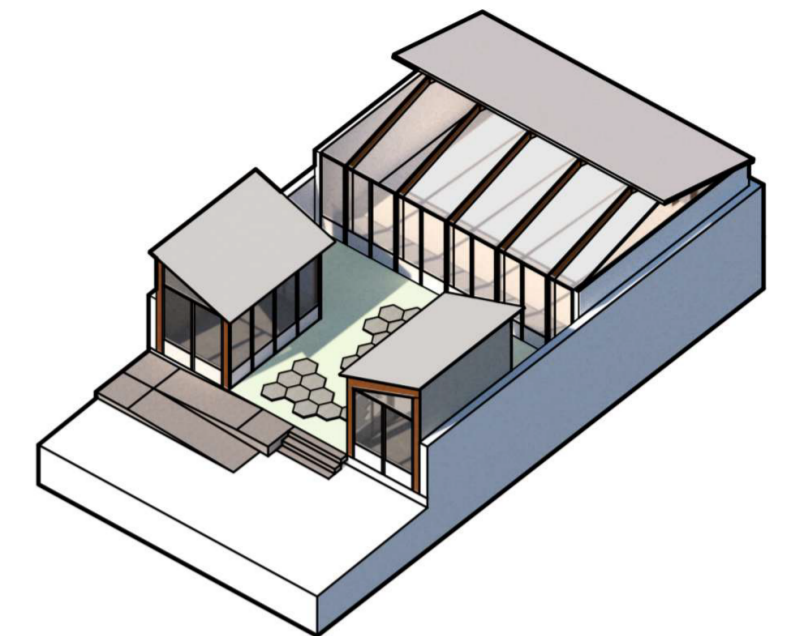

ESQUEMA 2

104 m² contruidos
Adecuada iluminacion natural
Ventilacion cruzada
52 m² Espacio verde/patio
Materialidad simple

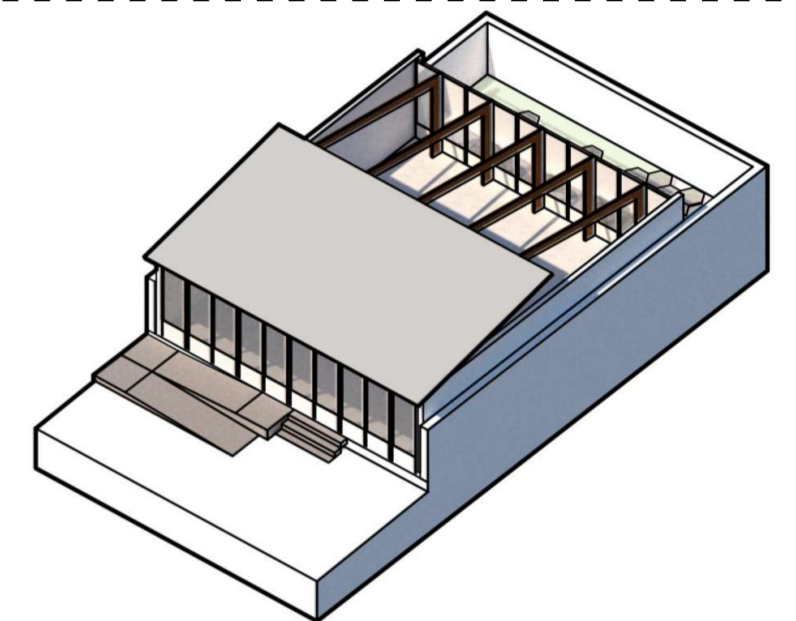

ESQUEMA 3

m² contruidos: 115 m²
Buena ventilacion e iluminacion natural
40 m² Espacio verde
Mantiene parte de la vegetacion

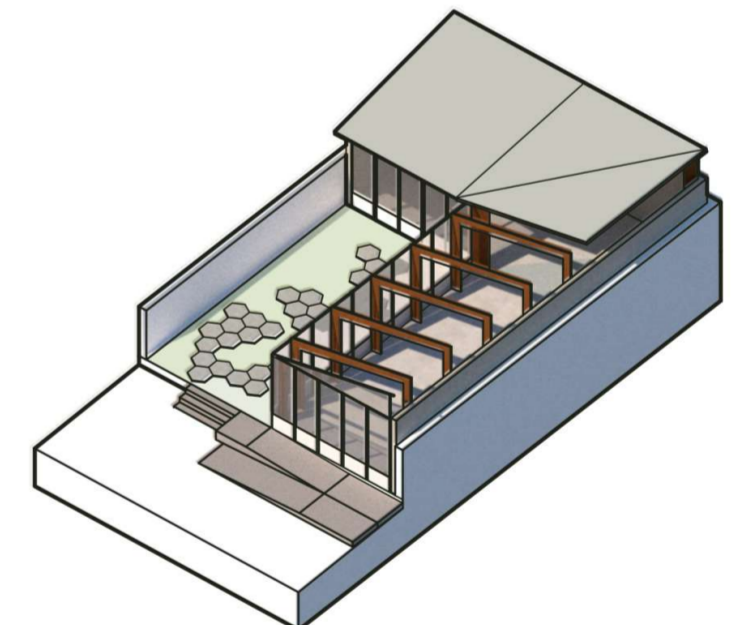

ESQUEMA 4

155 m² contruidos
Deficiente ventilacion e iluminacion natural
Mantiene parte de la vegetacion
No posee patio

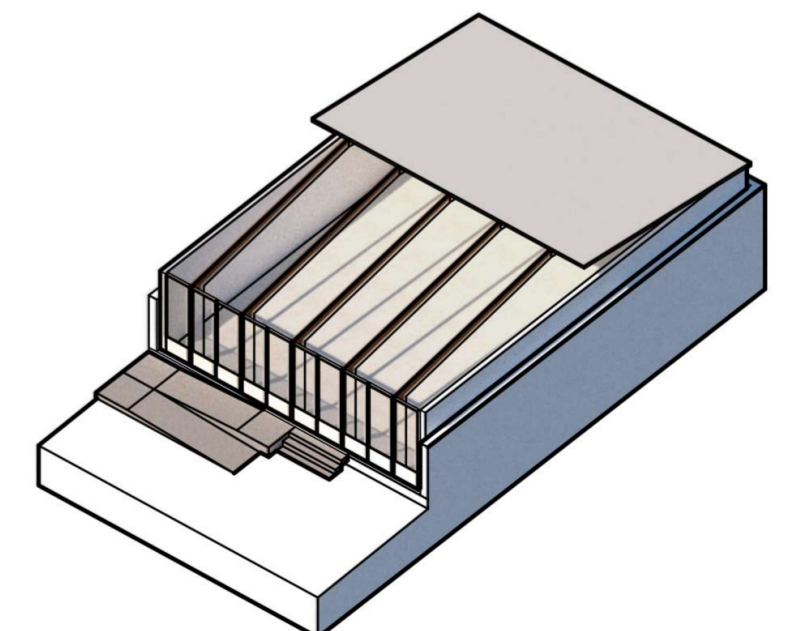

COMPOSICION FOTOGRAFICA SOBRE CALLE BRASIL DESDE M. HAEDO HASTA RINCON

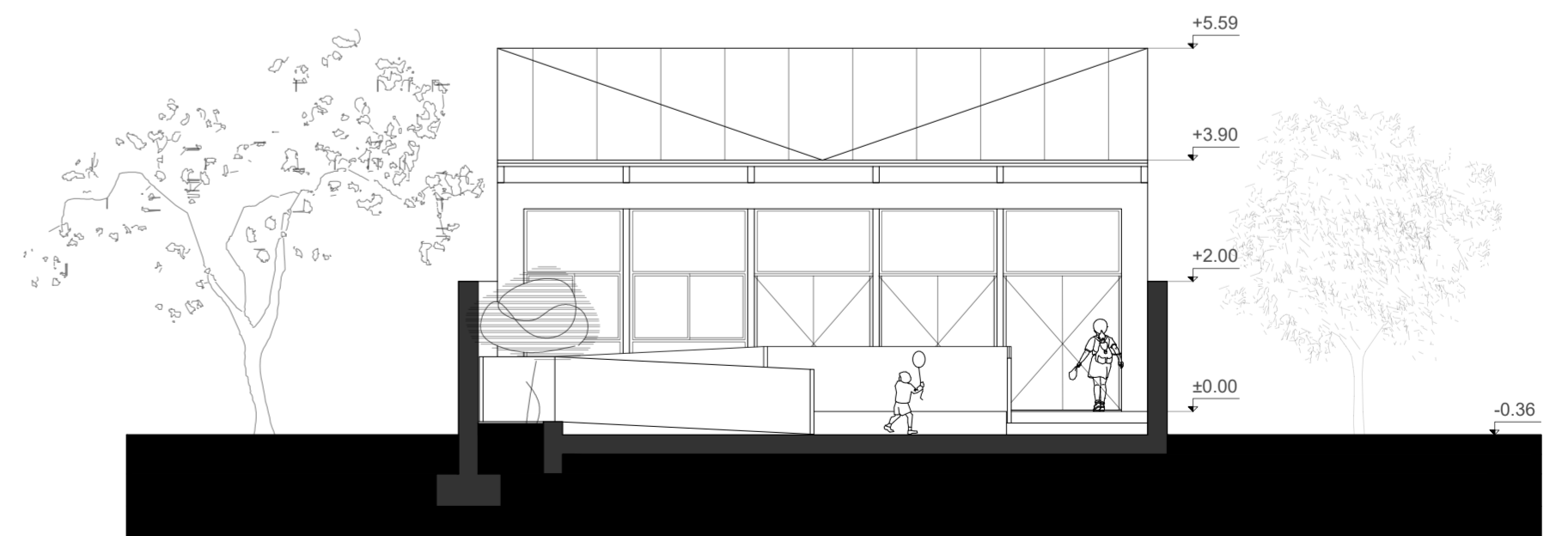
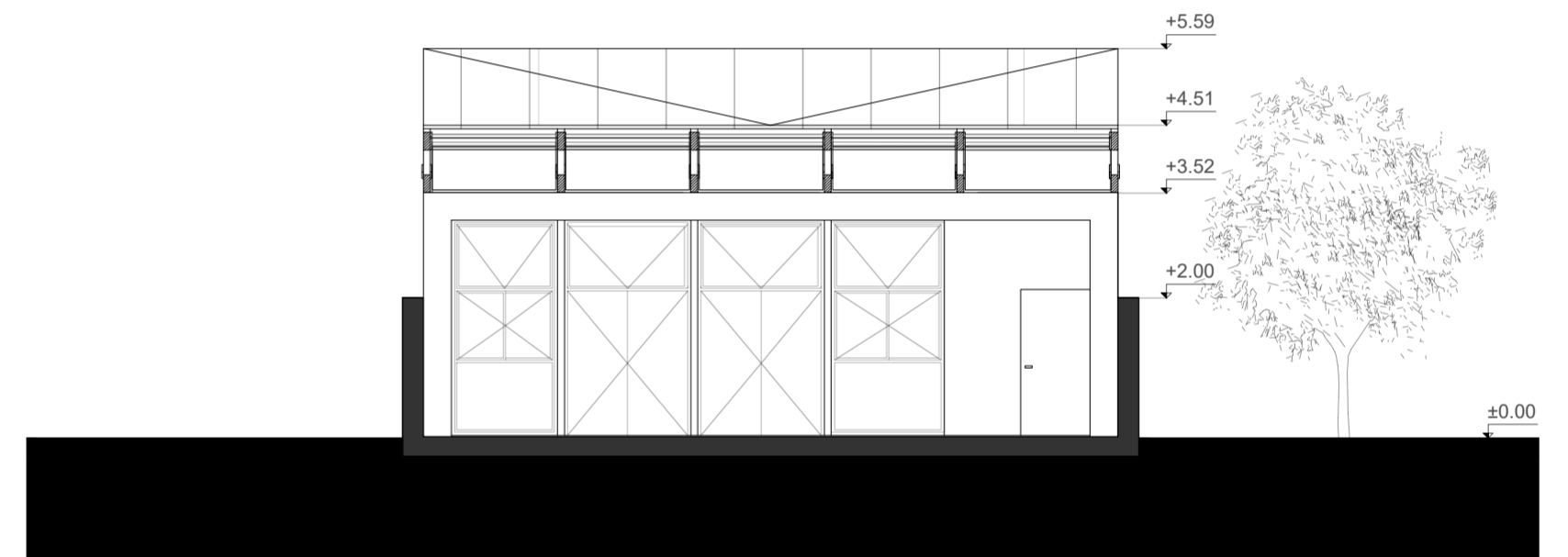
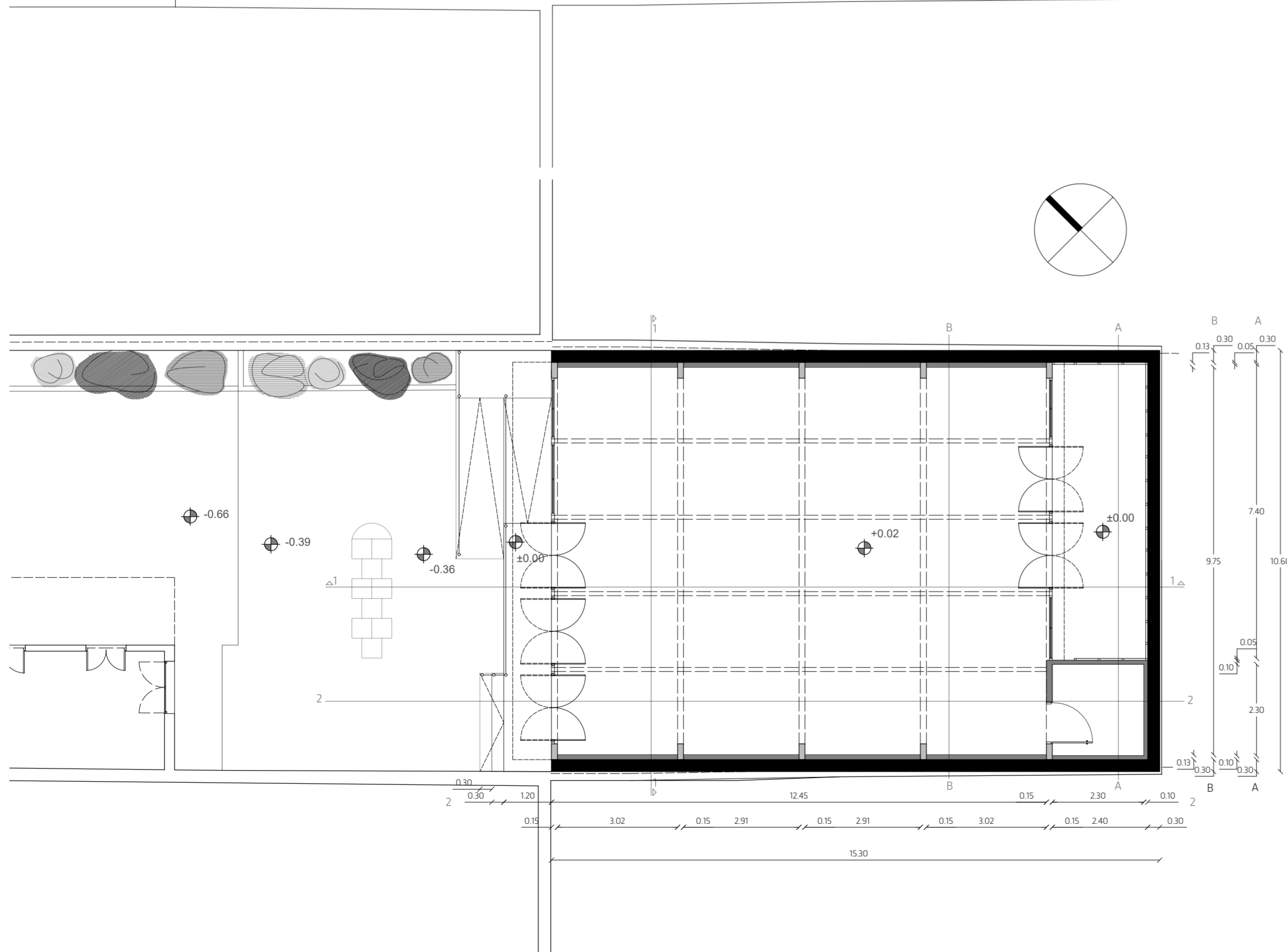
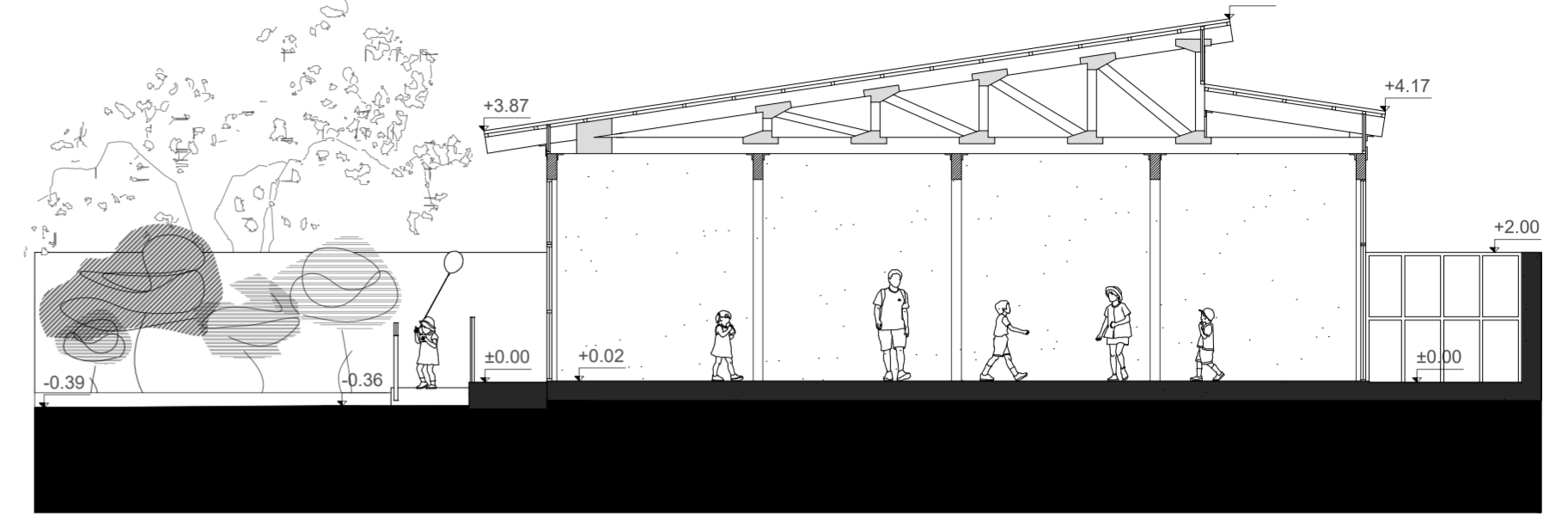
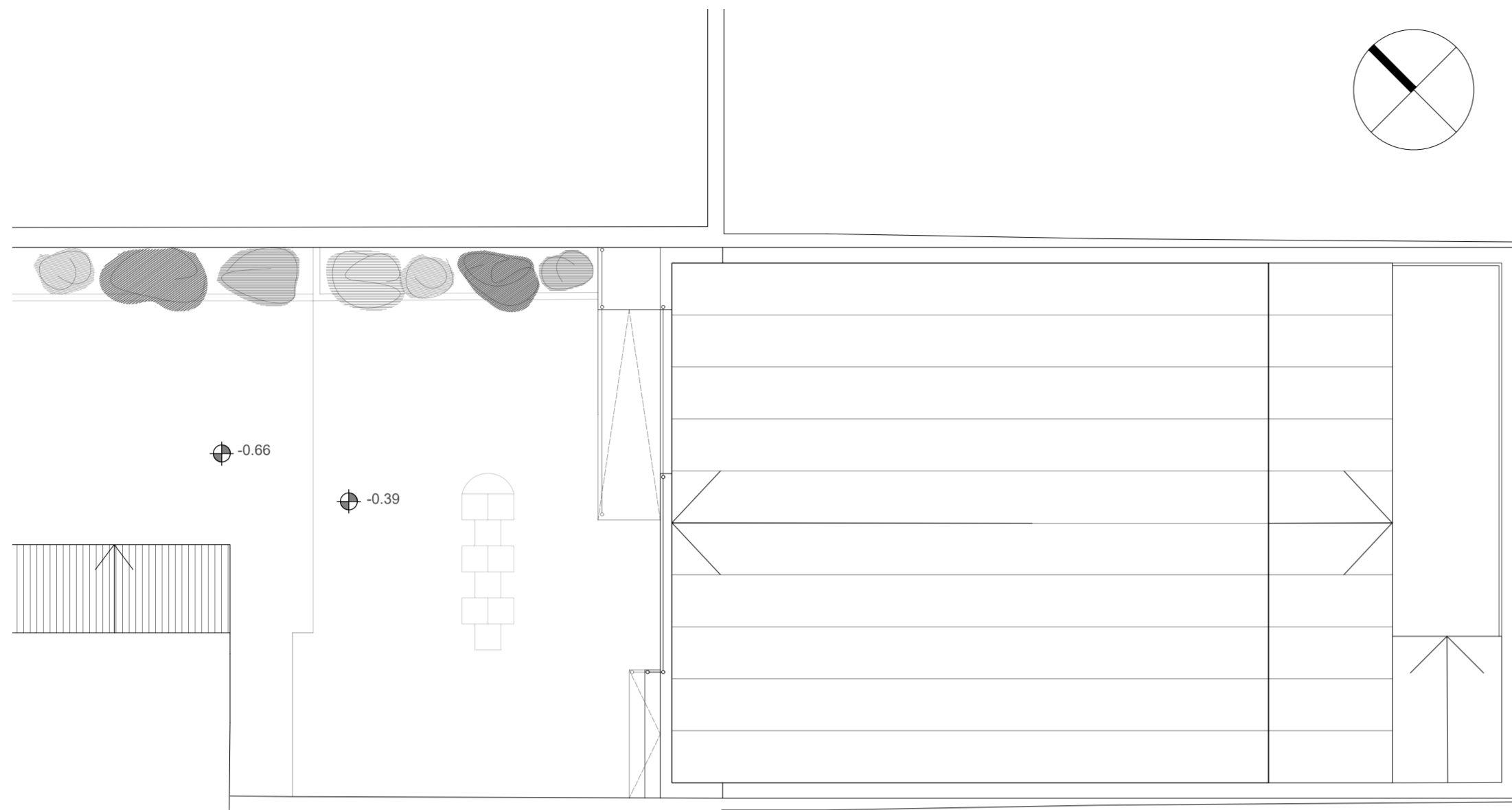

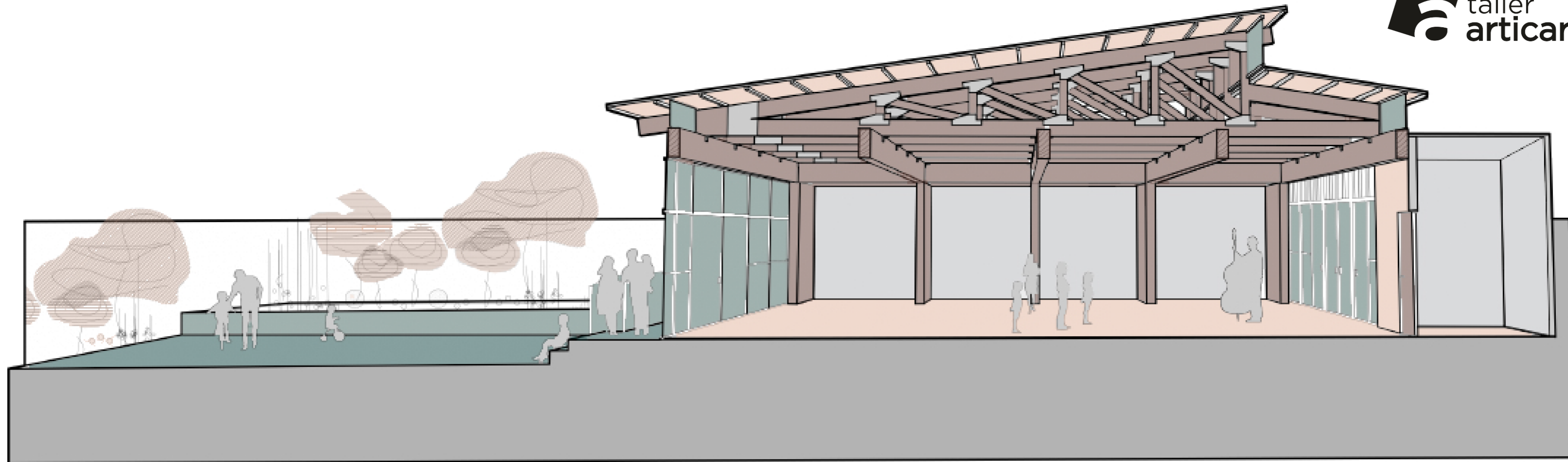

VISTA INTERIOR



VISTA EXTERIOR

